aineva.it

Giovedì 19.03.2026

Pubblicato il 18.03.2026 alle ore 17:00

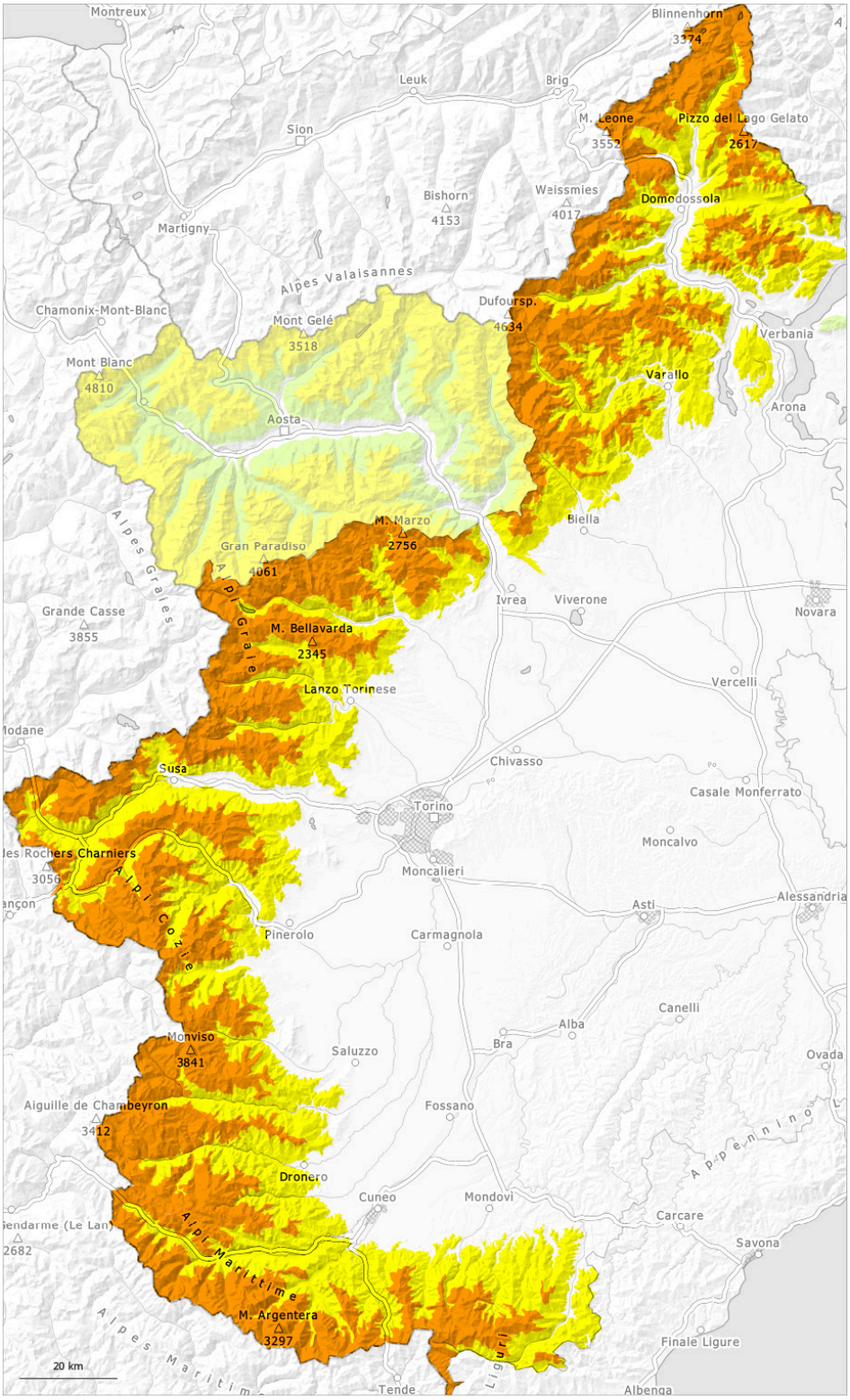

1	2	3	4	5
debole	moderato	marcato	forte	molto forte

Grado di pericolo 3 - Marcato

Tendenza: pericolo valanghe in diminuzione
per Venerdì il 20.03.2026

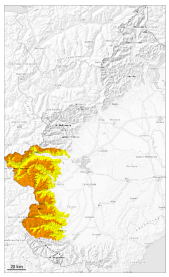

Lastrone da vento

2200m

Lastrone da vento

2200m

Gli ultimi accumuli di neve ventata possono ancora subire un distacco provocato al di sopra del limite del bosco.

Il vento a tratti forte ha causato il trasporto della neve fresca e della neve vecchia. Gli accumuli di neve ventata possono subire un distacco in seguito al passaggio di un singolo appassionato di sport invernali alle quote medie e alte. Ciò soprattutto nelle conche, nei canaloni e dietro ai cambi di pendenza.
Sono possibili distacchi a distanza. I rumori di "whum" e la formazione di fessure quando si calpesta la coltre di neve sono campanelli di allarme.
Le escursioni richiedono una prudente scelta dell'itinerario.
Con il raffreddamento, l'attività di valanghe spontanee è già diminuita nettamente.

Manto nevoso

Situazione tipo st.6: neve a debole coesione e vento

Da sabato sono caduti sino a 60 cm di neve, localmente anche di più. A livello locale ieri sono caduti sino a 10 cm di neve al di sopra dei 1500 m circa, localmente anche meno. Il vento proveniente da est ha causato il trasporto della neve fresca e della neve vecchia.
Il legame con la neve vecchia de(-) i vari accumuli di neve ventata è in corso.
Alle quote medie e alte: Principalmente sui pendii ombreggiati, all'interno del manto di neve vecchia si trovano isolati strati fragili.

Grado di pericolo 3 - Marcato

Tendenza: pericolo valanghe stabile
per Venerdì il 20.03.2026

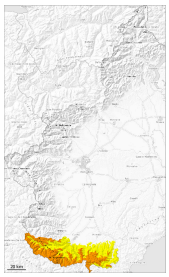

Lastrone da vento

2000m

Strati deboli persistenti

2000m

La principale fonte di pericolo è costituita da valanghe di neve a lastroni e valanghe di neve a debole coesione.

Ieri è caduta poca neve. Ieri sono caduti da 2 a 10 cm di neve al di sopra dei 900 m circa, localmente anche meno. Con neve fresca e forte vento, soprattutto sui pendii ripidi sono possibili valanghe di neve a lastroni di medie e, a livello isolato, di grandi dimensioni.
I nuovi accumuli di neve ventata e quelli meno recenti possono subire un distacco già in seguito al passaggio di un singolo appassionato di sport invernali alle quote medie e alte.
Le escursioni con gli sci e le racchette da neve, così come le discese fuori pista richiedono una prudente scelta dell'itinerario.

Manto nevoso

Situazione tipo st.6: neve a debole coesione e vento

Da sabato sono caduti sino a 70 cm di neve, localmente anche di più.
Il vento proveniente da est ha causato il trasporto della neve fresca e della neve vecchia. Il legame con la neve vecchia de(-) i vari accumuli di neve ventata è in corso.
Principalmente sui pendii ombreggiati, all'interno del manto di neve vecchia si trovano isolati strati fragili.

Grado di pericolo 3 - Marcato

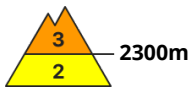

Tendenza: pericolo valanghe in diminuzione
per Venerdì il 20.03.2026

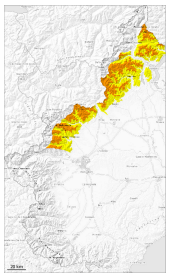

Lastrone da vento

2300m

Lastrone da vento

2300m

La neve ventata è la principale fonte di pericolo.

Gli accumuli di neve ventata possono subire un distacco già in seguito al passaggio di un singolo appassionato di sport invernali a tutte le esposizioni ad alta quota e in alta montagna. Ciò soprattutto nelle zone di passaggio da poca a molta neve come p.es. all'ingresso di conche e canaloni. Le escursioni richiedono una prudente scelta dell'itinerario.
Con il raffreddamento, l'attività di valanghe spontanee diminuirà nettamente.

Manto nevoso

Situazione tipo st.6: neve a debole coesione e vento

Da sabato sono caduti diffusamente da 100 a 150 cm di neve, localmente anche di più. Il vento moderato ha rimaneggiato intensamente la neve fresca.
La neve fresca si è fortemente assestata alle quote di bassa e media montagna.
Alle quote medie e alte: Principalmente sui pendii ombreggiati, all'interno del manto di neve vecchia si trovano isolati strati fragili.
La superficie del manto nevoso si ammorbidirà nel corso della giornata. Ciò soprattutto sui pendii soleggiati, come pure alle quote di bassa e media montagna.

Grado di pericolo 3 - Marcato

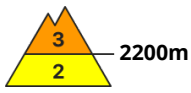

Tendenza: pericolo valanghe in diminuzione
per Venerdì il 20.03.2026

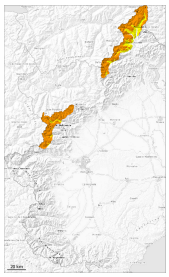

Lastrone da vento

2200m

Lastrone da vento

2200m

La neve ventata è la principale fonte di pericolo.

Il vento a tratti forte ha causato il trasporto della neve. Gli accumuli di neve ventata di grandi dimensioni possono subire un distacco già in seguito al passaggio di un singolo appassionato di sport invernali a tutte le esposizioni al di sopra dei 2200 m circa. Ciò soprattutto nelle zone di passaggio da poca a molta neve come p.es. all'ingresso di conche e canaloni. L'attuale situazione valanghiva richiede una prudente scelta dell'itinerario.
Con il raffreddamento, l'attività di valanghe spontanee diminuirà nettamente.

Manto nevoso

Situazione tipo st.6: neve a debole coesione e vento

Da sabato sono caduti diffusamente da 100 a 150 cm di neve, localmente sino a 180 cm. Il vento moderato ha rimaneggiato intensamente la neve fresca.
La neve fresca si è fortemente assestata alle quote di bassa e media montagna.
Alle quote medie e alte: La neve fresca del fine settimana in molti punti non si è ben legata con la neve vecchia.
Principalmente sui pendii ombreggiati, all'interno del manto di neve vecchia si trovano isolati strati fragili.
La superficie del manto nevoso si ammorbidirà nel corso della giornata. Ciò soprattutto alle quote di bassa e media montagna come pure in seguito all'irradiazione solare.