Mercoledì 04.02.2026

Pubblicato il 03.02.2026 alle ore 17:00

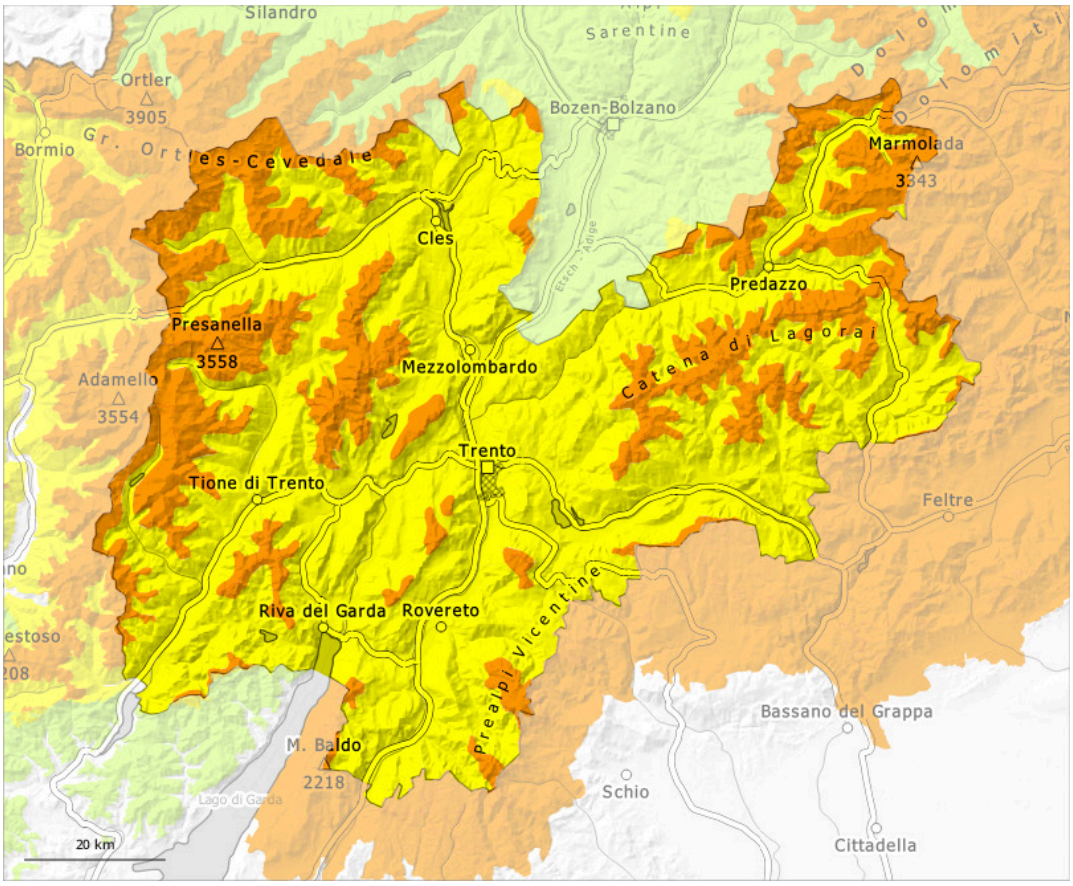

1	2	3	4	5
debole	moderato	marcato	forte	molto forte

Grado di pericolo 3 - Marcato

Limite del bosco

Tendenza: pericolo valanghe stabile
per Giovedì il 05.02.2026

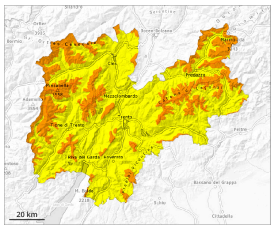

Lastrone da vento

Limite del bosco

Strati deboli persistenti

Limite del bosco

Neve fresca

1000m

La principale fonte di pericolo è costituita da valanghe a lastroni e scaricamenti di neve a debole coesione. Al di fuori delle piste assicurate, la situazione valanghiva è pericolosa.

La neve fresca di ieri e gli accumuli di neve ventata poggiano su una sfavorevole superficie del manto di neve vecchia al di sopra del limite del bosco. Soprattutto sui pendii carichi di neve ventata le valanghe possono facilmente subire un distacco e, a livello isolato, raggiungere grandi dimensioni. I rumori di "whum" e la formazione di fessure quando si calpesta la coltre di neve così come i distacchi spontanei di valanghe sono campanelli di allarme che rimandano a questo pericolo. Sono possibili distacchi a distanza. Soprattutto sui pendii esposti a ovest, nord ed est, gli strati deboli molto pronunciati presenti nella parte basale del manto nevoso possono distaccarsi facilmente sempre ancora in seguito al passaggio di un singolo appassionato di sport invernali. Ciò soprattutto al di sopra del limite del bosco. I punti pericolosi sono numerosi e difficilmente individuabili anche da parte dell'escursionista esperto. Il numero e le dimensioni dei punti pericolosi aumenteranno con l'altitudine.
Sono necessarie attenzione e prudenza.

Manto nevoso

Situazione tipo st.6: neve a debole coesione e vento | st.1: strato debole persistente basale

La neve fresca e la neve ventata di martedì poggiano su brina di superficie al di sopra del limite del bosco. All'interno del manto di neve vecchia si trovano pronunciati strati fragili. Ciò specialmente sui pendii esposti a ovest, nord ed est. Nel corso della giornata: In molte aree cadranno da 5 a 15 cm di neve al di sopra dei 1200 m circa, localmente anche di più.

Tendenza

Durante la notte: Cadranno localmente sino a 15 cm di neve al di sopra dei 1200 m circa. Il pericolo di valanghe aumenterà all'interno dello stesso grado.