Dimanche 01.03.2026

Update du 01 03 2026, 08:00

Matin

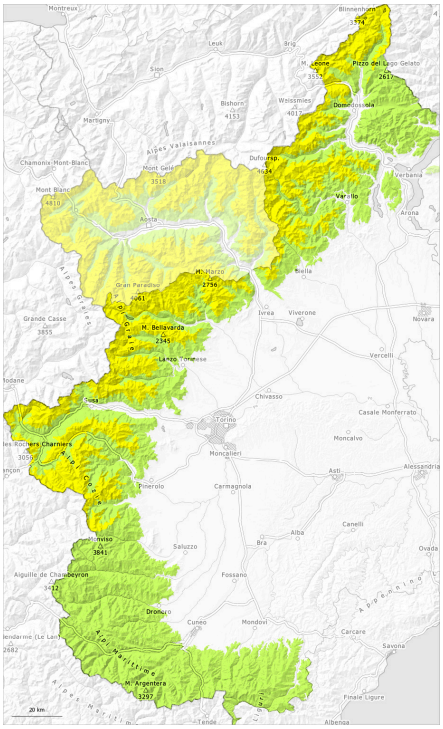

Après-midi

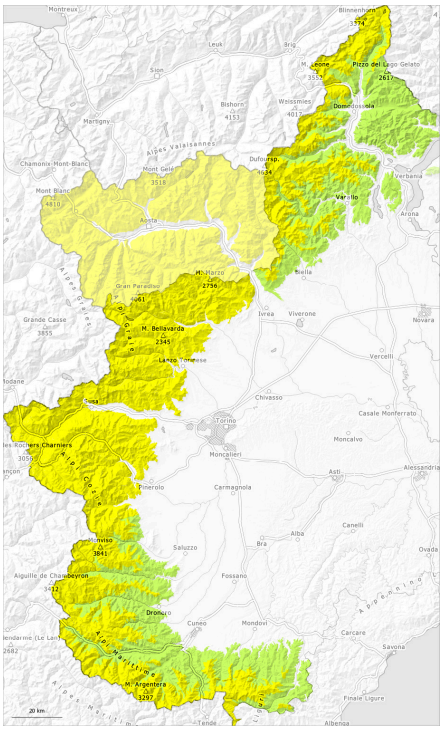

1	2	3	4	5
faible	limité	marqué	fort	très fort

Degré de danger 2 - Limité

AM:

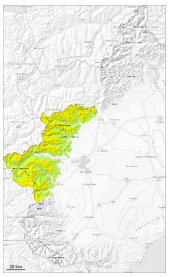

2500m

Tendance: danger d'avalanche constant
leLundi 02 03 2026

Neige ancienne (Sous-couche fragile persistante)

2500m

PM:

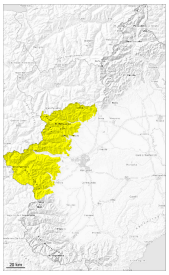

Tendance: danger d'avalanche constant
leLundi 02 03 2026

Avalanches mouillées (Neige humide)

2200m

Neige ancienne (Sous-couche fragile persistante)

2500m

Avec la pluie le danger d'avalanches humides et mouillées augmente un peu en cours de journée.

Avec la pluie de rares avalanches humides et mouillées sont possibles à basse et moyenne altitude et à basse et moyenne altitude.
Des avalanches humides peuvent se rompre jusque dans les couches profondes en dessous d'environ 2600 m et atteindre une taille assez importante.

Spécialement sur les pentes raides à l'ombre à haute altitude et en haute montagne: Des couches fragiles dans la neige ancienne peuvent être déclenchées notamment avec une surcharge importante.

Sur la surface de neige dure il existe un risque de chute. Ceci particulièrement surtout à haute altitude et en haute montagne.

Manteau neigeux

Modèles de danger md.10: situation de printemps

Les conditions météorologiques ont favorisé une progressive solidification du manteau neigeux. La partie supérieure du manteau neigeux est largement stable, avec une croûte de regel souvent porteuse à la surface.
Spécialement sur les pentes raides à l'ombre à haute altitude et en haute montagne: Dans le manteau neigeux des couches fragiles sont présentes.

À proximité des sommets on trouve suivant l'influence du vent des hauteurs de neiges très différentes.
Aux endroits abrités du vent à toutes les altitudes il y a beaucoup de neige pour la saison.
La pluie entraîne en cours de journée à basse et moyenne altitude une humidification croissante du manteau neigeux.

Degré de danger 2 - Limité

AM:

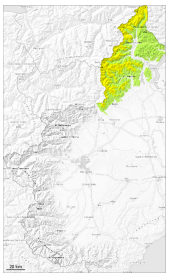

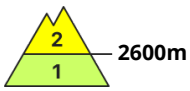

Tendance: danger d'avalanche constant
leLundi 02 03 2026

Neige ancienne (Sous-couche fragile persistante)

PM:

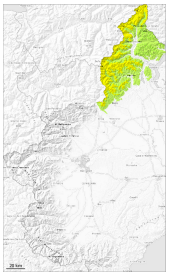

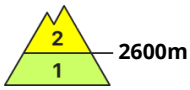

Tendance: danger d'avalanche constant
leLundi 02 03 2026

Neige ancienne (Sous-couche fragile persistante)

Diminution progressive du danger d'avalanches humides et mouillées avec le refroidissement.

Les conditions météorologiques ont favorisé une nette stabilisation du manteau neigeux.
Avec le refroidissement l'activité des avalanches spontanées diminue progressivement.

Les avalanches peuvent se rompre jusque dans les couches profondes surtout sur les pentes à l'ombre et atteindre parfois une taille moyenne. Elles peuvent toujours être déclenchées surtout avec une surcharge importante. Prudence surtout sur les pentes très raides et à proximité des crêtes, dans les combes et couloirs.

Sur la surface de neige dure il existe un risque de chute.

Manteau neigeux

Modèles de danger md.10: situation de printemps | md.1: sous-couche fragile persistante

À proximité des sommets on trouve suivant l'influence du vent des hauteurs de neiges très différentes. Par ailleurs il y a peu de neige pour cette période de l'année.

Spécialement sur les pentes raides à l'ombre à haute altitude et en haute montagne: Dans le manteau neigeux ancien des couches fragiles sont présentes.

La partie supérieure du manteau neigeux est largement stable, avec une croûte de regel souvent porteuse à la surface.

Il tombe localement un peu de neige. La pluie entraîne en cours de journée surtout à basse altitude partiellement une humidification légère du manteau neigeux.

Degré de danger 2 - Limité

AM:

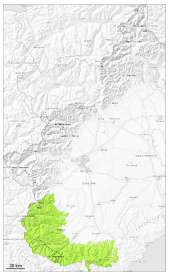

Tendance: Diminution du danger d'avalanche
leLundi 02 03 2026

PM:

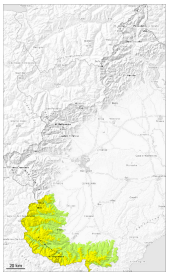

1600m

Tendance: Diminution du danger d'avalanche
leLundi 02 03 2026

Avalanches mouillées (Neige humide)

1600m

Augmentation légère du danger d'avalanches humides et mouillées avec les précipitations.

Avec les précipitations en cours de journée des avalanches humides et mouillées sont toujours possibles.
Ceci surtout sur les pentes herbeuses comme à basse et moyenne altitude.
Les zones présentant des fissures de glissement doivent être évitées.

Sur la surface de neige dure il existe un risque de chute. Ceci surtout sur les pentes raides en haute montagne.

Manteau neigeux

Modèles de danger md.10: situation de printemps md.2: neige glissante

Surtout à proximité des sommets on trouve suivant l'influence du vent des hauteurs de neiges très différentes.

La surface de la neige est gelée et porteuse et.
La pluie entraîne en cours de journée une humidification légère du manteau neigeux.