Dimanche 01.03.2026

Publié 28 02 2026, 17:00

Matin

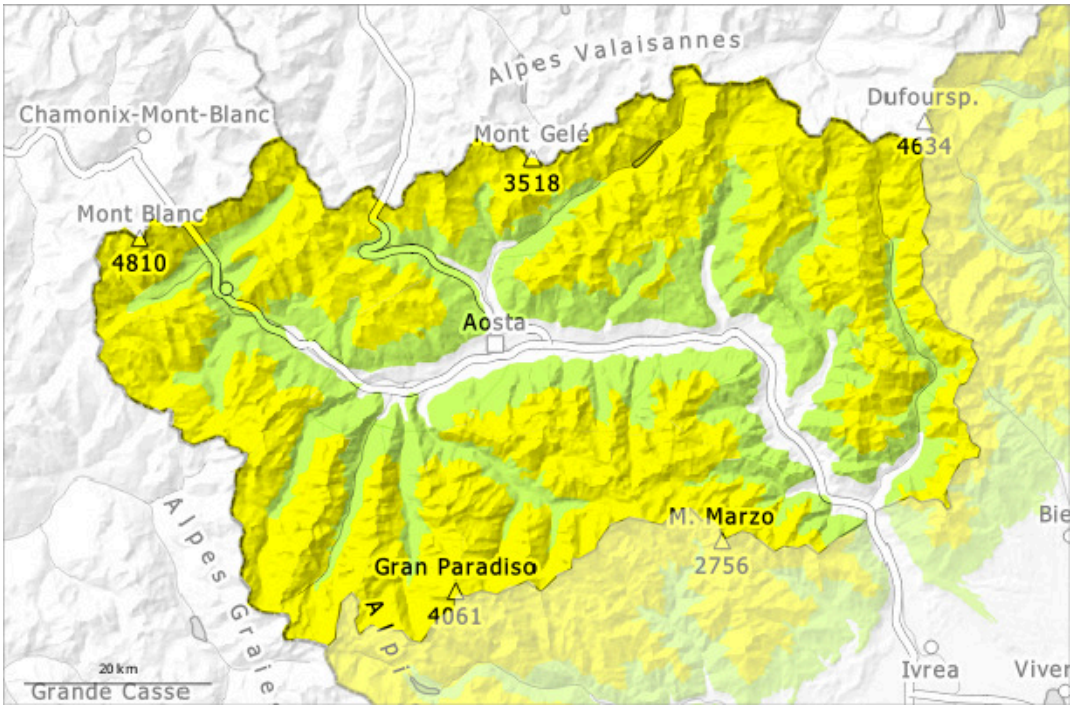

Après-midi

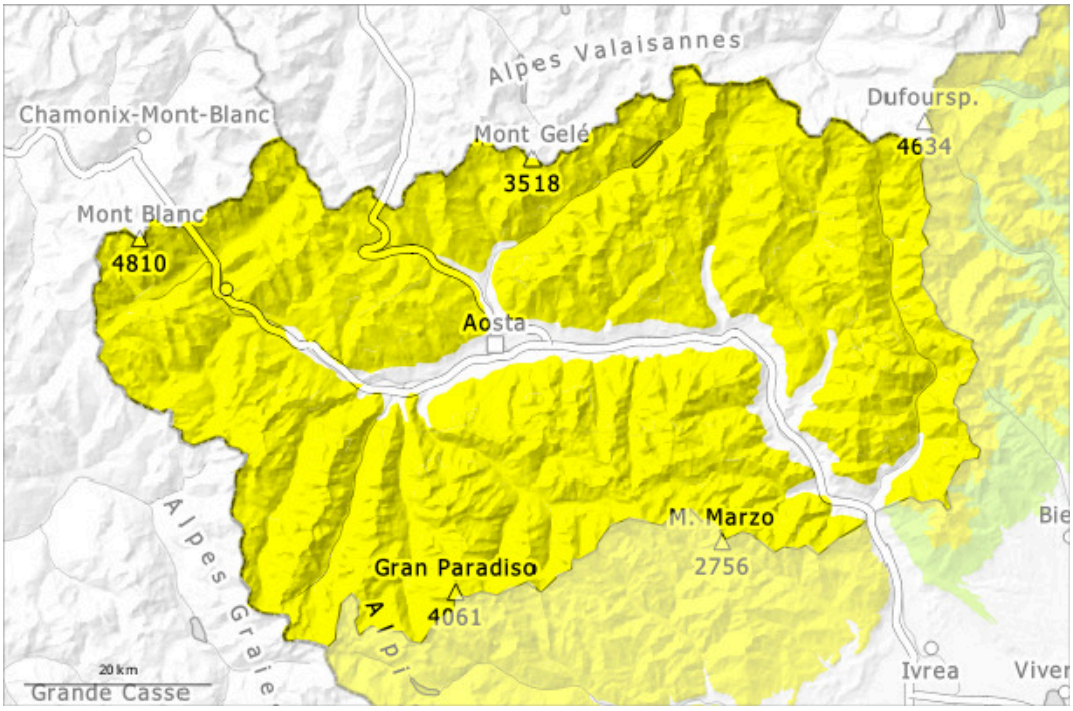

1	2	3	4	5
faible	limité	marqué	fort	très fort

Degré de danger 2 - Limité

AM:

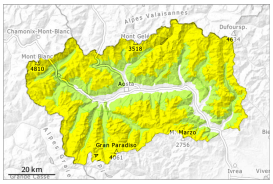

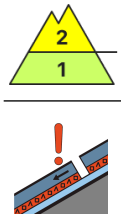

2300m

Tendance: danger d'avalanche constant
leLundi 02 03 2026

Neige ancienne (Sous-couche fragile persistante)

2300m

PM:

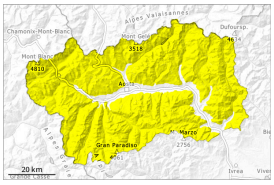

Tendance: danger d'avalanche constant
leLundi 02 03 2026

Avalanches mouillées (Neige humide)

2300m

Neige ancienne (Sous-couche fragile persistante)

2300m

Surtout sur les pentes très raides ensoleillées au pied des parois rocheuses: Le danger d'avalanches humides et mouillées augmente un peu en cours de journée.

Le matin: Sur la surface de neige dure il existe en terrain raide un risque de chute. La surface de la neige est gelée et porteuse et se ramollit plus tard que la veille.
Surtout sur les pentes très raides ensoleillées et au pied des parois rocheuses: Des avalanches de neige mouillée et de glissement de moyenne taille sont à attendre en dessous d'environ 2300 m.

Plus profondément dans le manteau neigeux des couches fragiles sont présentes. Des amateurs de sports d'hiver seuls peuvent par endroits déclencher des avalanches. Celles-ci peuvent se déclencher dans les couches profondes du manteau neigeux et atteindre une grande taille. Ces endroits dangereux sont à peine identifiables même pour un oeil exercé.
Des déclenchements à distance sont possibles de manière isolée.

Manteau neigeux

Modèles de danger md.1: sous-couche fragile persistante md.10: situation de printemps

Le rayonnement nocturne est fortement réduit. La surface de la neige regèle et devient porteuse. Les conditions météorologiques entraînent surtout sur les pentes raides au soleil en dessous d'environ 2300 m une humidification du manteau neigeux.
Dimanche: Dans certaines régions neige fraîche peu épaisse au-dessus d'environ 1500 m. Les conditions météorologiques ont favorisé une stabilisation des accumulations de neige soufflée surtout sur les pentes au soleil.
La partie moyenne du manteau neigeux présente une structure défavorable.
À proximité des crêtes et des cols on trouve suivant l'influence du vent des hauteurs de neiges très différentes. De grands cadres ornent la crête.
De nombreuses avalanches humides et mouillées de moyenne à grande taille sont parties dans les derniers jours.

Tendance

Des avalanches humides et mouillées seulement encore isolées sont à attendre avec le refroidissement.
Faibles précipitations dans le sud-est, neige à 1200-1500 m. La neige fraîche repose sur une croûte dure.