Mercoledì 04.02.2026

Pubblicato il 03.02.2026 alle ore 17:00

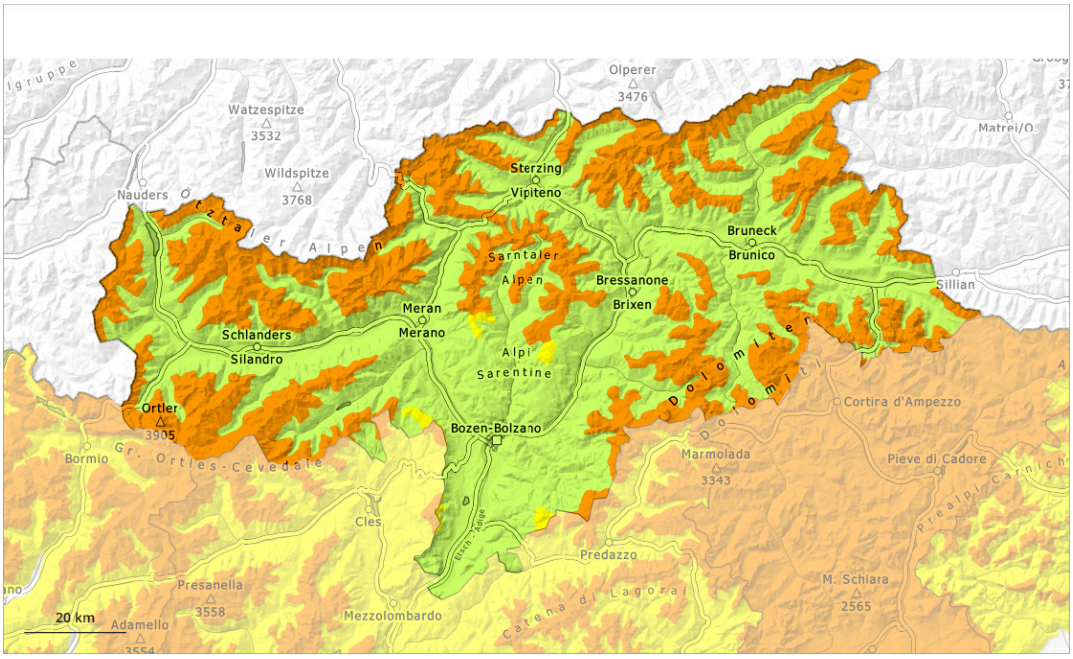

1	2	3	4	5
debole	moderato	marcato	forte	molto forte

Grado di pericolo 3 - Marcato

Limite del bosco

Tendenza: pericolo valanghe stabile
per Giovedì il 05.02.2026

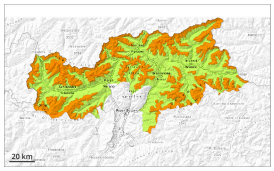

Strati deboli persistenti

Limite del bosco

Lastrone da vento

Limite del bosco

La situazione valanghiva è ancora insidiosa. Neve ventata e neve vecchia con strati deboli persistenti sono la principale fonte di pericolo.

Soprattutto sui pendii esposti a ovest, nord ed est, gli strati deboli molto pronunciati presenti nella parte basale del manto nevoso possono distaccarsi facilmente sempre ancora in seguito al passaggio di un singolo appassionato di sport invernali. Ciò soprattutto al di sopra del limite del bosco, a livello isolato anche in prossimità del limite del bosco e sui pendii soleggiati ripidi in quota. Sono possibili distacchi a distanza.
I nuovi accumuli di neve ventata possono facilmente subire un distacco provocato o, a livello isolato, spontaneo soprattutto sui pendii esposti da ovest a nord sino a est al di sopra del limite del bosco. Esse possono trascinare il debole manto di neve vecchia e raggiungere dimensioni medie.

I rumori di "whum" e la formazione di fessure quando si calpesta la coltre di neve così come nuove valanghe sono campanelli di allarme che rimandano a questo pericolo. Sono raccomandate attenzione e prudenza.

Manto nevoso

Situazione tipo st.1: strato debole persistente basale | st.6: neve a debole coesione e vento

Soprattutto dal Gruppo dell'Ortles alle Alpi dello Stubai fino al Gruppo del Venediger sono caduti sino a 10 cm di neve, localmente anche di più. Con il vento a tratti forte, gli accumuli di neve ventata cresceranno ulteriormente.
La neve fresca e la neve ventata ricoprono un debole manto di neve vecchia. All'interno del manto di neve vecchia si trovano pronunciati strati fragili. Ciò specialmente sui pendii esposti a ovest, nord ed est.

Tendenza

Soprattutto nelle aree orientali cadranno sino a 15 cm di neve, localmente anche di più. Gli strati deboli presenti nella neve vecchia possono distaccarsi ancora in seguito al passaggio di un singolo appassionato

di sport invernali. Inoltre gli accumuli di neve ventata di più recente formazione sono instabili.

Grado di pericolo 2 - Moderato

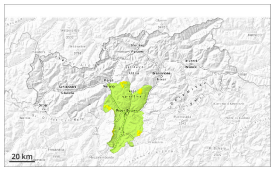

Limite del bosco

Tendenza: pericolo valanghe stabile
per Giovedì il 05.02.2026

Lastrone da vento

Limite del bosco

Attenzione alla neve ventata recente.

Le valanghe possono a livello isolato distaccarsi, tuttavia raggiungere per lo più piccole dimensioni. Ciò specialmente sui pendii ombreggiati molto ripidi, come pure nelle zone in prossimità delle creste, nelle conche e nei canaloni al di sopra del limite del bosco.

Oltre al pericolo di seppellimento, occorre fare attenzione soprattutto al pericolo di trascinamento e caduta.

Manto nevoso

Gli accumuli di neve ventata di dimensioni piuttosto piccole degli ultimi giorni poggiano su una sfavorevole superficie del manto di neve vecchia in quota. La neve vecchia ha subito un metamorfismo costruttivo.

Il manto nevoso è estremamente variabile a distanza di pochi metri a livello generale.

Tendenza

È generalmente presente troppo poca neve per la pratica degli sport invernali. Moderato pericolo di valanghe.