aineva.it

Jeudi 23.04.2026

Publié 22 04 2026, 17:00

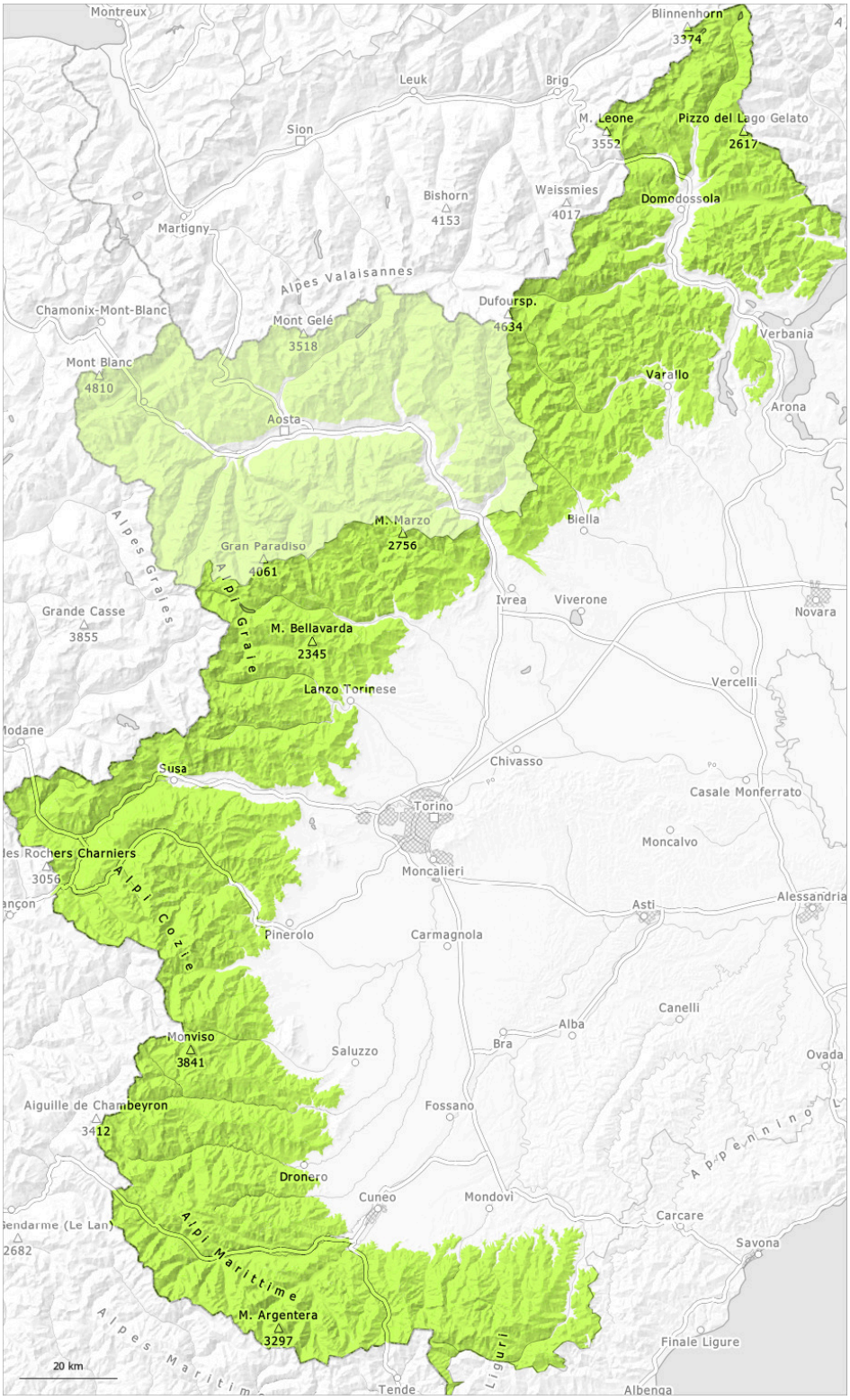

1	2	3	4	5
faible	limité	marqué	fort	très fort

Degré de danger 1 - Faible

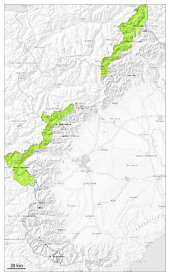

1

Tendance: Augmentation du danger d'avalanche
leVendredi 24 04 2026

Quelques endroits dangereux se situent en haute montagne.

Il règne la plupart du temps des conditions favorables. Dans ces régions les endroits dangereux sont rares. Ceci surtout sur les pentes extrêmement raides à l'ombre en haute montagne. Avec le réchauffement diurne et le rayonnement solaire le danger d'avalanches augmente à peine. Ces conditions météorologiques entraînent à moyenne et haute altitude partiellement une humidification du manteau neigeux. Sur la surface de neige dure il existe en terrain raide un risque de chute.

Manteau neigeux

Modèles de danger md.10: situation de printemps

En dessous d'environ 2800 m: Le manteau neigeux est assez homogène, avec une croûte de regel à la surface.
Au-dessus d'environ 3300 m, sur les pentes à l'ombre: Le manteau neigeux est sec, avec une surface constituée de neige meuble, qui repose sur une croûte souvent porteuse.

Avec les fortes variations de température le manteau neigeux s'est solidifié. Ceci surtout sur les pentes raides ensoleillées à haute altitude et à toutes les expositions à moyenne altitude.

En dessous d'environ 2300 m il n'y a que peu de neige sur les pentes exposées au sud.

Tendance

Réchauffement persistant. Augmentation progressive du danger d'avalanches humides et mouillées en cours de journée.

Degré de danger 1 - Faible

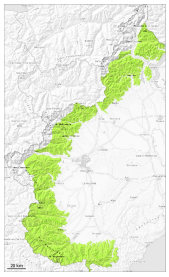

1

Tendance: Augmentation du danger d'avalanche
leVendredi 24 04 2026

Les conditions sont en général favorables.

Il règne la plupart du temps des conditions favorables. Dans ces régions les endroits dangereux sont rares. Avec le réchauffement diurne et le rayonnement solaire le danger d'avalanches augmente à peine. Ces conditions météorologiques entraînent à moyenne et haute altitude une humidification légère du manteau neigeux. Sur la surface de neige dure il existe en terrain raide un risque de chute. Ceci surtout le matin.

Manteau neigeux

Modèles de danger md.6: froid, neige légère et vent

Avec les fortes variations de température le manteau neigeux s'est solidifié. Ceci surtout sur les pentes raides ensoleillées à haute altitude et à toutes les expositions à moyenne altitude. Le manteau neigeux est assez homogène, avec une croûte de regel à la surface. Ceci surtout le matin.
En dessous d'environ 2200 m il n'y a que peu de neige sur les pentes exposées au sud.

Tendance

Réchauffement persistant. Augmentation progressive du danger d'avalanches humides et mouillées en cours de journée.