Vendredi 06.02.2026

Update du 06 02 2026, 14:52

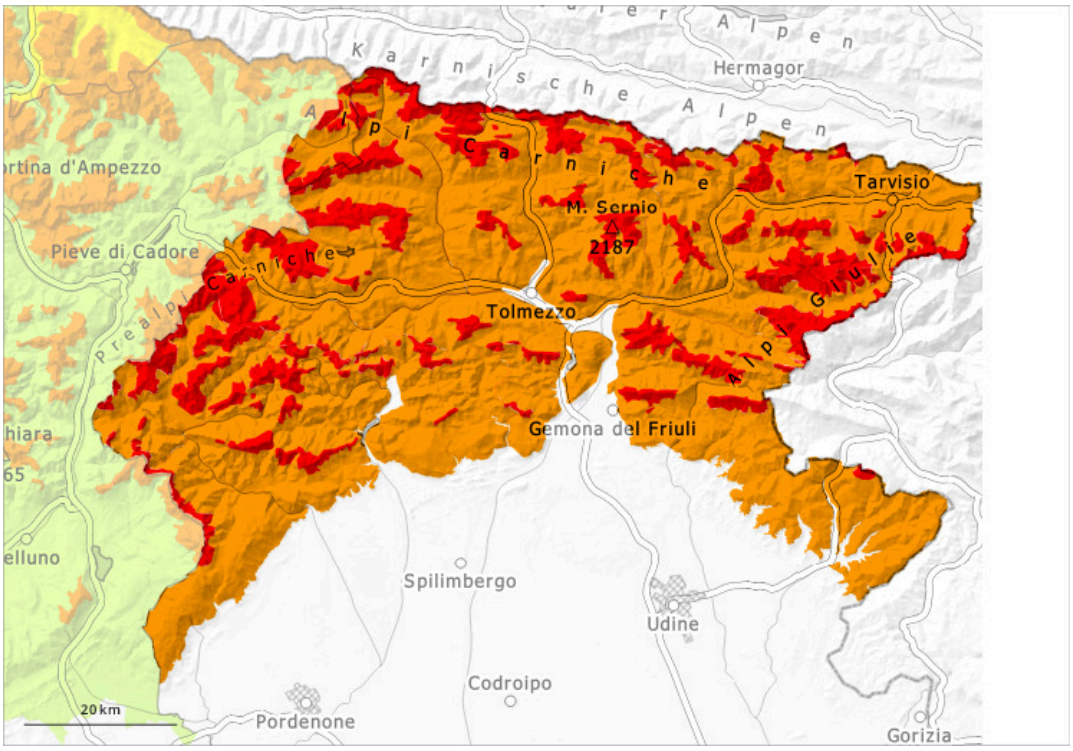

1	2	3	4	5
faible	limité	marqué	fort	très fort

Degré de danger 4 - Fort

Limite de la forêt

Tendance: Diminution du danger d'avalanche
leSamedi 07 02 2026

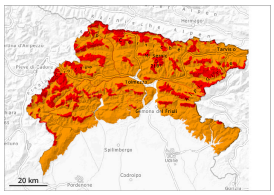

Neige fraîche

Limite de la forêt

Neige soufflée
(Neige ventée)

Limite de la forêt

Neige
ancienne
(Sous-couche
fragile
persistante)

Limite de la forêt

Neige fraîche

Limite de la forêt

Danger d'avalanches fort.

Neige fraîche abondante. Avec la neige fraîche et le vent le nombre et l'étendue des endroits dangereux augmentent. Le manteau neigeux est généralement instable. Des avalanches spontanées sont possibles à de nombreux endroits. Des avalanches peuvent entraîner avec elles les couches plus profondes du manteau neigeux atteindre une très grande taille. Des avalanches humides sont possibles avec les précipitations.
Il est vivement déconseillé d'effectuer des randonnées.

Manteau neigeux

Des accumulations déjà plus anciennes de neige soufflée restent pour l'instant fragiles. Des accumulations de neige soufflée supplémentaires se forment avec la neige fraîche et le vent.
Dans le manteau neigeux ancien de nombreuses couches fragiles sont présentes, surtout sur les pentes à l'ombre.

Tendance

Chutes de neige légères.