Dimanche 15.03.2026

Publié 14 03 2026, 17:00

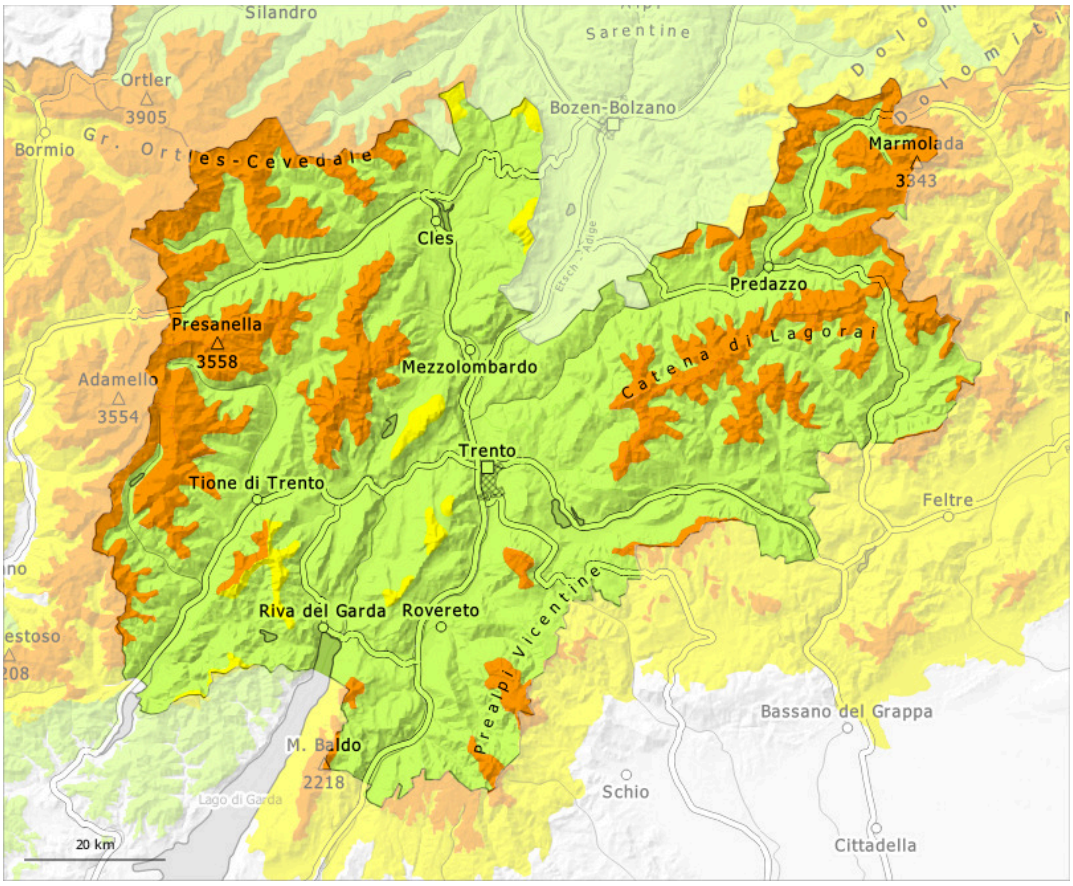

1	2	3	4	5
faible	limité	marqué	fort	très fort

Degré de danger 3 - Marqué

Limite de la forêt

Tendance: Augmentation du danger d'avalanche
leLundi 16 03 2026

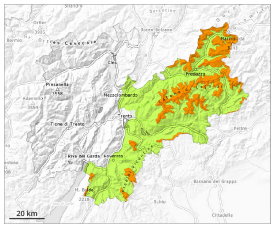

Neige soufflée
(Neige ventée)

Limite de la forêt

Neige ancienne
(Sous-couche fragile persistante)

2000m

La neige fraîche et les accumulations de neige soufflée doivent être évaluées avec précaution.

La neige fraîche et les accumulations de neige soufflée doivent être évaluées avec précaution au-dessus de la limite de la forêt. Des avalanches peuvent de manière isolée entraîner avec elles les couches profondes du manteau neigeux et atteindre une taille assez importante.
Neige ancienne fragile à surveiller. Ces endroits dangereux se trouvent surtout aux expositions nord-ouest à nord-est en passant par le nord. Prudence surtout sur les pentes raides à l'ombre comme aux transitions entre les endroits peu enneigés et les endroits très enneigés, notamment à l'entrée des combes et des couloirs.

Manteau neigeux

Modèles de danger md.6: froid, neige légère et vent | md.1: sous-couche fragile persistante

Jusqu'en après-midi il tombera en général au-dessus d'environ 1700 m de 15 à 30 cm de neige, localement plus. Dans la partie inférieure du manteau neigeux des couches fragiles importantes sont présentes, surtout sur les pentes raides à l'ombre. Ceci particulièrement au-dessus d'environ 2000 m.
Le rayonnement nocturne est très peu présent. En dessous d'environ 1800 m: Le manteau neigeux ancien est humide.

Tendance

Des accumulations récentes de neige soufflée sont partiellement encore fragiles surtout sur les pentes raides à l'ombre. Le danger d'avalanches diminue progressivement.

Degré de danger 3 - Marqué

Limite de la forêt

Tendance: Augmentation du danger d'avalanche
leLundi 16 03 2026

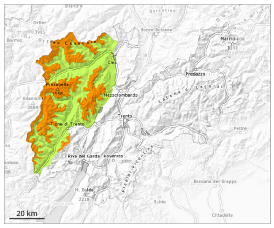

Neige soufflée
(Neige ventée)

Limite de la forêt

Neige
ancienne
(Sous-couche
fragile
persistante)

2000m

La neige fraîche et les accumulations de neige soufflée peuvent être facilement déclenchées.

La neige fraîche et les accumulations de neige soufflée parfois épaisses peuvent être facilement déclenchées au-dessus de la limite de la forêt. Des avalanches peuvent de manière isolée entraîner avec elles les couches profondes du manteau neigeux et atteindre une taille assez importante.
Neige ancienne fragile à surveiller. Ces endroits dangereux se trouvent surtout aux expositions nord-ouest à nord-est en passant par le nord. Prudence surtout sur les pentes raides à l'ombre comme aux transitions entre les endroits peu enneigés et les endroits très enneigés, notamment à l'entrée des combes et des couloirs.
Des avalanches spontanées de petite et moyenne taille sont possibles avec le réchauffement diurne et le rayonnement solaire.

Manteau neigeux

Modèles de danger md.6: froid, neige légère et vent | md.1: sous-couche fragile persistante

Jusqu'au matin il tombera en général au-dessus d'environ 1700 m de 15 à 30 cm de neige, localement plus. Dans la partie inférieure du manteau neigeux des couches fragiles importantes sont présentes, surtout sur les pentes raides à l'ombre. Ceci particulièrement au-dessus d'environ 2000 m.
Le rayonnement nocturne est très peu présent. En dessous d'environ 1800 m: Le manteau neigeux ancien est humide.

Tendance

Des accumulations récentes de neige soufflée sont partiellement encore fragiles surtout sur les pentes raides à l'ombre. Le danger d'avalanches diminue progressivement.

Degré de danger 2 - Limité

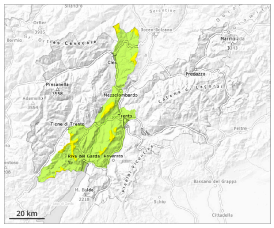

Limite de la forêt

Tendance: Augmentation du danger d'avalanche
leLundi 16 03 2026

Neige soufflée
(Neige ventée)

Limite de la forêt

La neige fraîche et les accumulations de neige soufflée doivent être évaluées avec précaution.

La neige fraîche et les accumulations de neige soufflée généralement petites doivent être évaluées avec précaution. Des avalanches peuvent de manière isolée être déclenchées dans la neige ancienne et sur les pentes exposées au nord-ouest, au nord et au nord-est atteindre une taille moyenne.
Des avalanches de neige meuble mouillée isolées en général de petite taille sont possibles avec le réchauffement diurne.

Manteau neigeux

Modèles de danger md.4: froid suivant chaud / chaud suivant froid | md.1: sous-couche fragile persistante

Sur les pentes à l'ombre: Dans le manteau neigeux ancien des couches fragiles susceptibles d'être déclenchées sont présentes sur les pentes exposées au nord-ouest, au nord et au nord-est. Ceci particulièrement au-dessus de la limite de la forêt.

Le rayonnement nocturne est réduit. Les conditions météorologiques ont entraîné en cours de nuit une humidification légère du manteau neigeux.

Pendant la nuit il est tombé localement par régions 20 cm de neige, localement plus, notamment au-dessus d'environ 1800 m.

Tendance

Des accumulations récentes de neige soufflée sont partiellement encore fragiles surtout sur les pentes raides à l'ombre. Le danger d'avalanches diminue progressivement.