Mardi 28.04.2026

Publié 27 04 2026, 17:00

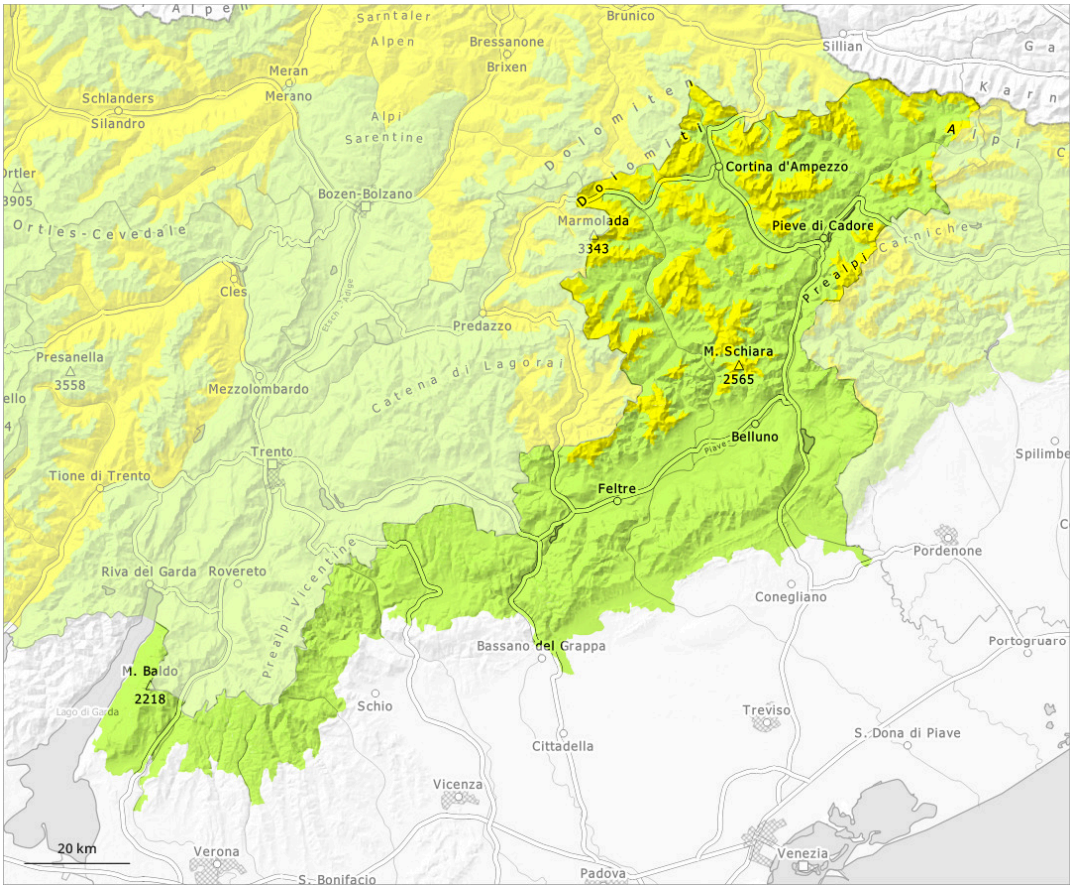

1	2	3	4	5
faible	limité	marqué	fort	très fort

Degré de danger 2 - Limité

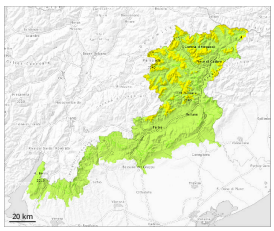

2200m

Avalanches mouillées (Neige humide)

2200m

Le danger d'avalanches de neige mouillée et de glissement augmente au sein du degré de danger. En matinée également, des avalanches mouillées isolées, puis avec le renforcement des précipitations plus nombreuses sont à attendre.

Manteau neigeux

Modèles de danger md.10: situation de printemps

Avec le réchauffement marqué et la pluie jusqu'à haute altitude une situation avalancheuse traître apparaît. La pluie entraîne à toutes les expositions une saturation d'eau croissante du manteau neigeux. Ces conditions provoquent une rapide fragilisation du manteau neigeux.