PREALPI LOMBARDE

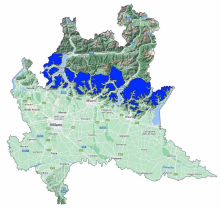

Bollettino Valanghe N. 413/2026 del 24/04/2026 ore 14.00
Validità 48 ore prossima emissione 25/04/2026

A cura del Servizio METEOMONT dell'ARMA dei CARABINIERI
In collaborazione con Servizio Meteorologico dell'Aeronautica militare

SITUAZIONE alle 14:00 del 24/04/2026

SITUAZIONE TIPO: no neve.

Quota neve (mslm)	Nord	Sud
	-	-

Altezza Neve (cm)	Neve al suolo	Neve Fresca	Quota (mslm)
	000	000	1800

VALANGHE OSSERVATE: Nessuna valanga.

PREVISIONI 25/04/2026

SITUAZIONE TIPO: no neve.

MANTO NEVOSO: Assenza di neve – manto nevoso residuale stabile.

AVVERTENZE

SCALA EUROPEA DEL GRADO DI PERICOLO VALANGHE

LEGENDA PROBLEMA

Bollettino realizzato su scala sinottica-regionale (standard EAWS). La sua valutazione non può escludere in alcun modo la necessità di una seria e capace valutazione locale del pericolo (singolo pendio) che può essere anche sensibilmente diverso. Le previsioni meteorologiche sono relative all'orario UTC (per l'Italia +1 in inverno e +2 in estate).

PREALPI LOMBARDE

PREVISIONE METEO

Quota		25/04/2026 h6:00	25/04/2026 h12:00	25/04/2026 h18:00
1000	Venti	01 Nodi da Sud	02 Nodi da S-Ovest	01 Nodi da Nord
	Temperature	+08 °C	+11 °C	+09 °C
	Temp.percepita	8 °C	11 °C	9 °C
2000	Venti	02 Nodi da Ovest	02 Nodi da Ovest	03 Nodi da Nord
	Temperature	+07 °C	+08 °C	+09 °C
	Temp.percepita	7 °C	8 °C	8 °C
3000	Venti	04 nodi da N-Ovest	04 nodi da N-Ovest	05 Nodi da Nord
	Temperature	+02 °C	+02 °C	+03 °C
	Temp.percepita	-0 °C	-0 °C	0 °C
Zero termico		3300-3500 m.	3300-3500 m.	3300-3500 m.
Fenomeno		—	—	—
Stato del cielo				

LEGENDA FENOMENI

— Assenza Fenomeni · Nebbia · Foschia · Pioggia debole · Pioggia moderata · Pioggia forte · Temporali

Nevicata debole · Nevicata moderata · Nevicata forte

STATO DEL CIELO

Sereno · Poco nuvoloso · Nuvoloso · Molto nuvoloso · Coperto

Parametri meteonivometrici registrati presso i campi di rilevamento il 24/04/2026.

Località	Comune	Quota (m.s.l.m.)	Altezza neve (cm)	Neve caduta nelle 24 ore (cm)	Temp. Min (°C)	Temp. Max (°C)	Condizioni del tempo
CULMINE S.PIETRO *	Barzio (LC)	1400	0	0	N.P.	N.P.	Assenza di precipitazioni
ALPE DI PAGLIO *	Casargo (LC)	1451	0	0	N.P.	N.P.	Assenza di precipitazioni

(*) Rilievi fuori campo

L'INFORMAZIONE E' PREVENZIONE - LEGGI L'ATTUALE GRADO DI PERICOLO VALANGHE!

IL CAPO DEL CENTRO NAZIONALE METEOMONT
(Ten. Col. RFI Emanuela Gini)
FIRMA AUTOGRAFA OMESSA AI SENSI
DELL'ART.3 DEL D.LGS N.39/1993