Martedì 10.03.2026

Pubblicato il 09.03.2026 alle ore 17:00

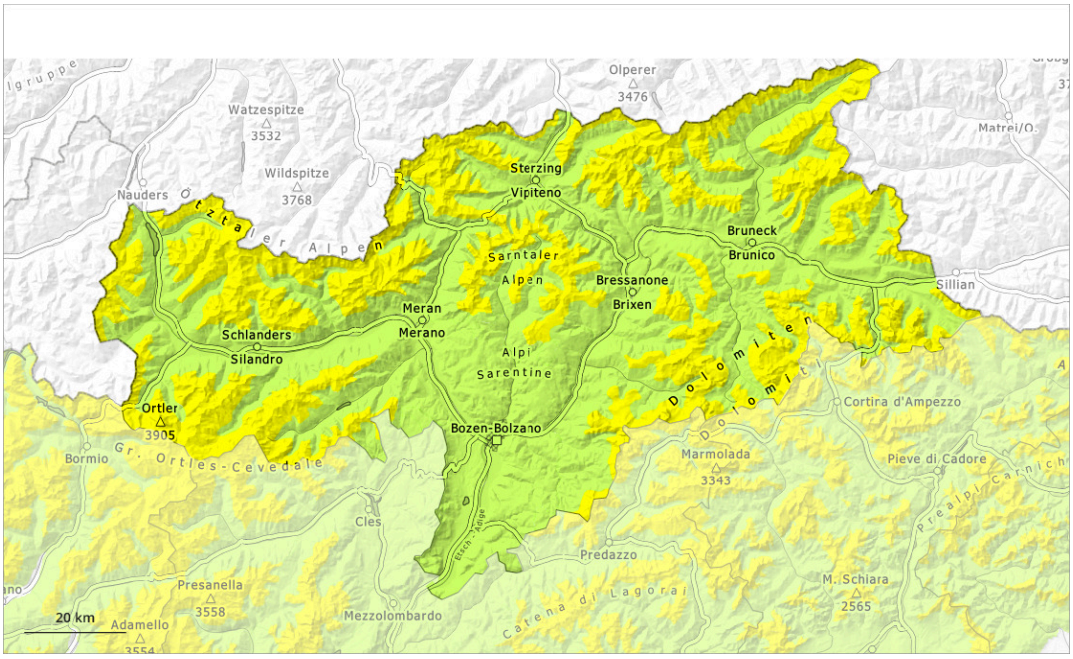

1	2	3	4	5
debole	moderato	marcato	forte	molto forte

Grado di pericolo 2 - Moderato

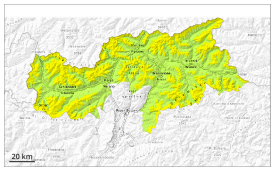

Tendenza: pericolo valanghe stabile
per Mercoledì il 11.03.2026

Strati deboli persistenti

La neve vecchia con strati deboli persistenti richiede attenzione.

Un appassionato di sport invernali può a livello isolato provocare il distacco di valanghe. Queste possono raggiungere grandi dimensioni. I punti pericolosi si trovano soprattutto sui pendii molto ripidi esposti a nord ovest, nord e nord est al di sopra dei 2000 m circa come pure sui pendii molto ripidi esposti a ovest ed est al di sopra dei 2200 m circa. Attenzione soprattutto nelle zone di passaggio da poca a molta neve come p.es. all'ingresso di conche e canaloni.

Con il rialzo termico e l'irradiazione solare diurni, la probabilità di distacco di valanghe a lastroni aumenterà leggermente sui pendii soleggiati ripidi.

Manto nevoso

Situazione tipo st.7: passaggio da poca a molta neve | st.10: situazione primaverile

Sui pendii esposti a ovest, nord ed est, nella parte basale del manto nevoso si trovano pronunciati strati fragili, specialmente al di sopra dei 2000 m circa.

La parte superiore del manto nevoso ha subito un metamorfismo costruttivo, soprattutto sui pendii ombreggiati in quota.

L'irraggiamento notturno sarà parzialmente ridotto.

Sulla dura superficie del manto nevoso sussiste un pericolo di caduta nelle zone ripide. Nel corso della giornata le condizioni meteo causeranno sui pendii soleggiati molto ripidi un leggero ammorbidimento del manto nevoso.

Tendenza

La neve vecchia con strati deboli persistenti richiede attenzione. Con il rialzo termico e l'irradiazione solare diurni, leggero aumento del pericolo di valanghe di neve bagnata.

Grado di pericolo 1 - Debole

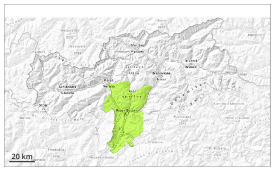

1

Tendenza: pericolo valanghe stabile
per Mercoledì il 11.03.2026

Debole pericolo di valanghe.

Sono possibili al più isolate valanghe di neve asciutta. Esse possono distaccarsi soprattutto in seguito a un forte sovraccarico, tuttavia raggiungere per lo più piccole dimensioni. Isolati punti pericolosi si trovano sui pendii ombreggiati ripidi ad alta quota.

Con il rialzo termico diurno, sono possibili solo più isolate valanghe di neve bagnata.

Manto nevoso

Situazione tipo st.10: situazione primaverile

Sui pendii ombreggiati: Specialmente sui pendii esposti a nord ovest, nord e nord est, all'interno del manto di neve vecchia si trovano strati fragili instabili.

Sui pendii esposti al sole: Le condizioni meteo hanno causato un inumidimento del manto nevoso.

Tendenza

Debole pericolo di valanghe.