Mardi 10.02.2026

Update du 09 02 2026, 19:09

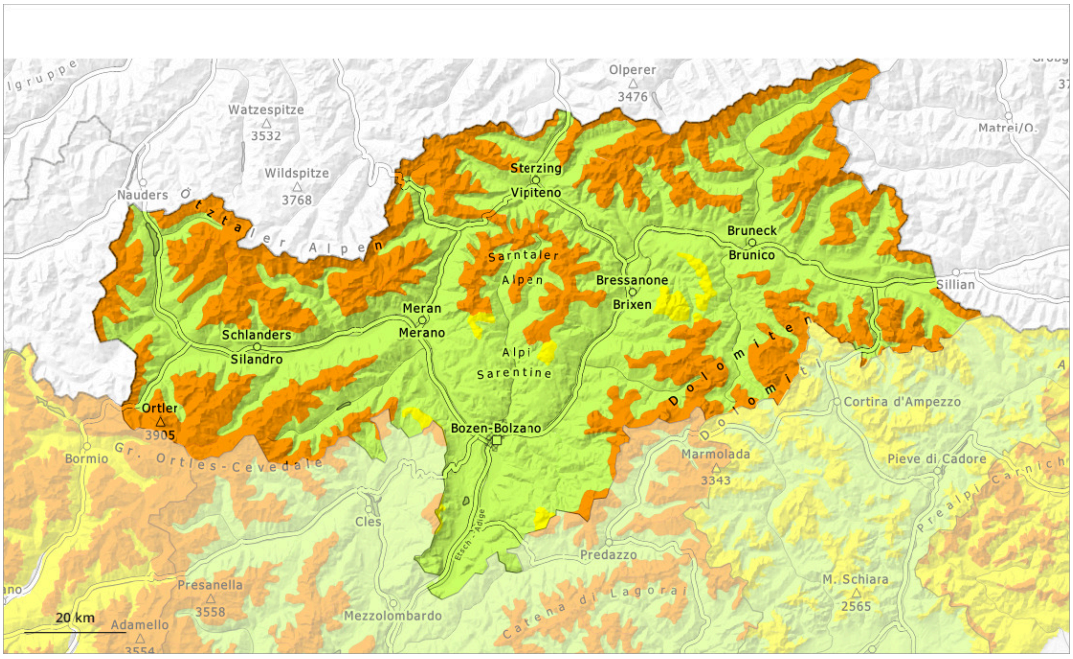

1	2	3	4	5
faible	limité	marqué	fort	très fort

Degré de danger 3 - Marqué

Tendance: danger d'avalanche constant
leMercredi 11 02 2026

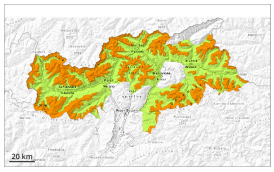

Neige ancienne (Sous-couche fragile persistante)

Des avalanches peuvent toujours être déjà déclenchées par un seul amateur de sports d'hiver. Le manteau neigeux reste fragile.

Des avalanches peuvent toujours être déclenchées facilement. Elles peuvent entraîner le manteau jusqu'au sol et atteindre une grande taille de manière isolée. Prudence surtout sur les pentes raides exposées à l'ouest, au nord et à l'est au-dessus d'environ 1800 m comme dans la zone de la limite de la forêt. Les endroits dangereux sont à peine identifiables même pour un oeil exercé.

Des bruits sourds et des fissures lors du passage sur le manteau neigeux sont des signes d'alarme qui attirent l'attention sur le danger. Des déclenchements à distance sont possibles.

Manteau neigeux

Modèles de danger md.1: sous-couche fragile persistante | md.8: givre de surface enneigé

Au-dessus d'environ 1800 m le manteau neigeux est fragile. Dans le manteau neigeux ancien des couches fragiles importantes sont présentes. Ceci surtout sur les pentes exposées à l'ouest, au nord et à l'est au-dessus d'environ 1800 m comme dans la zone de la limite de la forêt.

Sur les pentes raides ensoleillées et aussi en dessous d'environ 1800 m: Le manteau neigeux est humide. Le rayonnement nocturne est parfois réduit.

Tendance

Situation avalancheuse toujours traître.

Degré de danger 3 - Marqué

Tendance: danger d'avalanche constant
leMercredi 11 02 2026

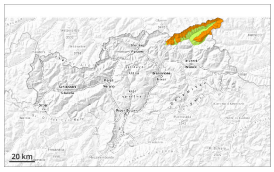

Neige ancienne (Sous-couche fragile persistante)

Des avalanches peuvent toujours être déjà déclenchées par un seul amateur de sports d'hiver. Le manteau neigeux reste fragile.

Des avalanches peuvent toujours être déclenchées facilement. Elles sont généralement de taille moyenne. Prudence surtout sur les pentes raides exposées à l'ouest, au nord et à l'est au-dessus d'environ 2000 m, de manière isolée aussi dans la zone de la limite de la forêt. Les endroits dangereux sont à peine identifiables même pour un oeil exercé.

Des bruits sourds et des fissures lors du passage sur le manteau neigeux peuvent attirer l'attention sur le danger. Des déclenchements à distance sont possibles de manière isolée.

Manteau neigeux

Modèles de danger md.1: sous-couche fragile persistante | md.8: givre de surface enneigé

Au-dessus d'environ 2000 m le manteau neigeux est fragile. Dans le manteau neigeux ancien des couches fragiles importantes sont présentes. Ceci surtout sur les pentes exposées à l'ouest, au nord et à l'est au-dessus d'environ 2000 m, de manière isolée aussi dans la zone de la limite de la forêt.

Sur les pentes raides ensoleillées et aussi en dessous d'environ 1800 m: Le manteau neigeux est humide. Le rayonnement nocturne est parfois réduit.

Tendance

Des couches fragiles dans la neige ancienne demandent de la prudence. Situation avalancheuse toujours partiellement traître.

Degré de danger 2 - Limité

Limite de la forêt

Tendance: danger d'avalanche constant
leMercredi 11 02 2026

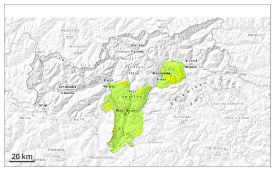

Neige ancienne (Sous-couche fragile persistante)

Limite de la forêt

Neige ancienne fragile à surveiller.

Des avalanches peuvent être déclenchées par un seul amateur de sports d'hiver. Ceci particulièrement sur les pentes raides à l'ombre comme à proximité des crêtes, dans les combes et couloirs au-dessus de la limite de la forêt. Des avalanches sont en partie de taille moyenne.

A côté du danger d'ensevelissement, il faut surtout penser au danger d'être emporté et de chuter.

Manteau neigeux

Modèles de danger md.6: froid, neige légère et vent

Les accumulations de neige soufflée déjà relativement anciennes reposent sur une surface de neige ancienne défavorable en altitude. Dans le manteau neigeux ancien des couches fragiles ayant subi une métamorphose constructive à grains anguleux sont présentes.

À basses et moyennes altitudes: Le manteau neigeux est humide, avec une croûte de regel à peine porteuse à la surface.

Tendance

Danger d'avalanches limité.