aineva.it

Dienstag 17.02.2026

Veröffentlicht am 16.02.2026 um 17:00

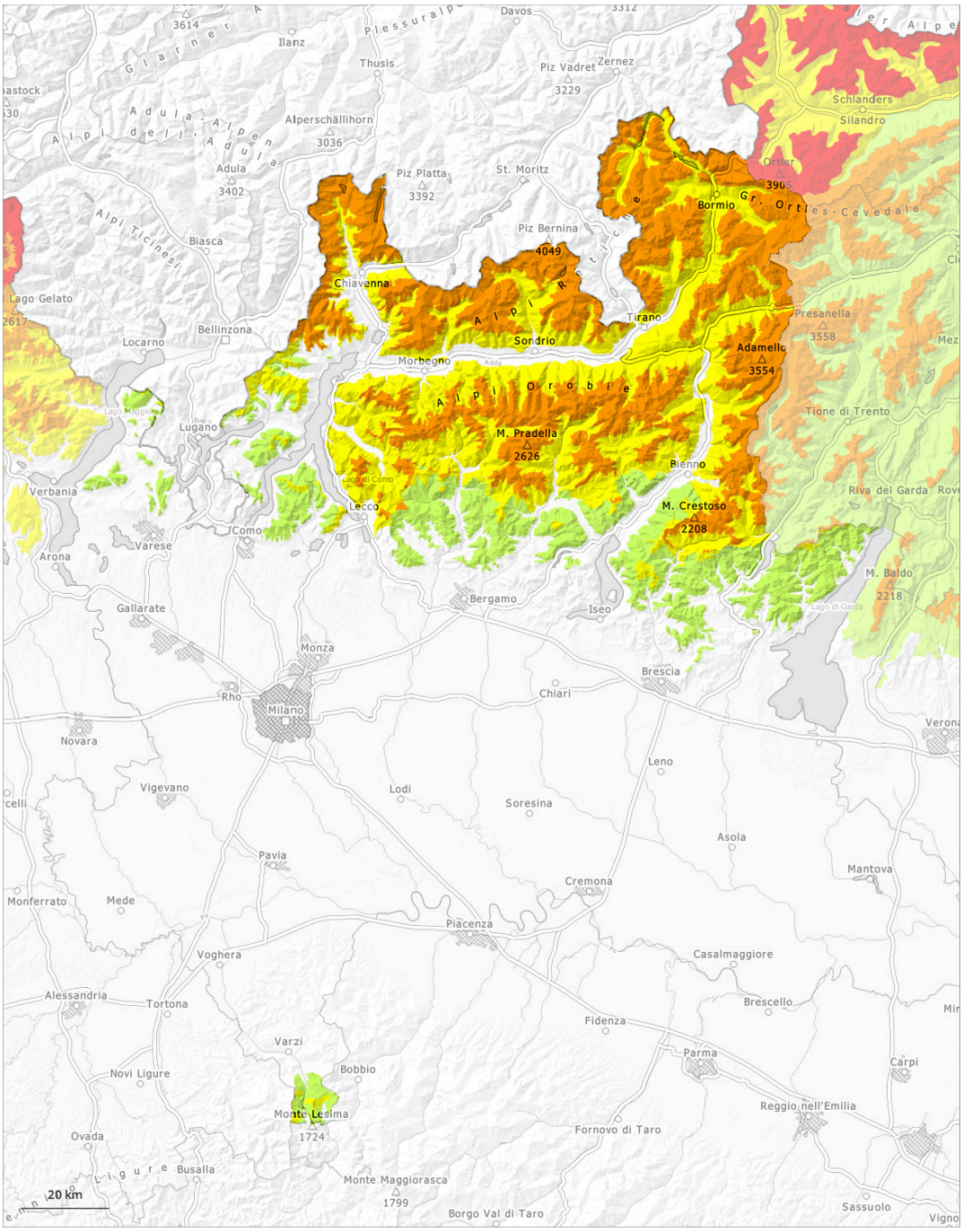

1	2	3	4	5
gering	mäßig	erheblich	groß	sehr groß

Gefahrenstufe 3 - Erheblich

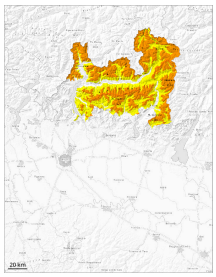

2100m

Tendenz: Lawinengefahr steigt
am Mittwoch, den 18.02.2026

Altschnee

2100m

Triebschnee

Waldgrenze

In den Hauptniederschlagsgebieten nehmen die Gefahrenstellen zu. Die Schneedecke ist oberhalb von rund 1700 m störanfällig.

Lawinen können stellenweise leicht ausgelöst werden. Vorsicht vor Neu- und Triebschnee. Schwachschichten im Altschnee können schon von einzelnen Wintersportlern leicht ausgelöst werden, besonders an steilen West-, Nord- und Osthängen oberhalb der Waldgrenze sowie im Bereich der Waldgrenze. Lawinen können bis auf den Boden durchreißen und vereinzelt sehr groß werden. Die Gefahrenstellen sind zahlreich schwer zu erkennen.
Wummgeräusche und Risse beim Betreten der Schneedecke sind Alarmzeichen und weisen auf die Gefahr hin. Fernauslösungen sind möglich.

Schneedecke

Gefahrenmuster gm.1: bodennahe schwachschicht | gm.6: lockerer schnee und wind

Neu- und Triebschnee liegen vor allem an windgeschützten Schattenhängen auf Oberflächenreif. Der untere Teil der Schneedecke ist kantig aufgebaut und schwach. Lawinen können sehr leicht in tieferen Schichten ausgelöst werden.
Zudem sind die Triebschneeansammlungen in Kammlagen, Rinnen und Mulden auslösbar.

Tendenz

Mit dem Neuschnee nimmt die Anzahl der Gefahrenstellen im Tagesverlauf zu.

Gefahrenstufe 2 - Mäßig

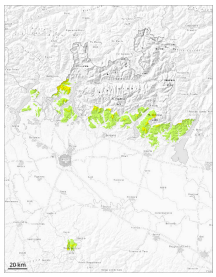

1500m

Tendenz: Lawinengefahr bleibt gleich
am Mittwoch, den 18.02.2026

Triebschnee

1500m

Altschnee

1700m

Schwachschichten im Altschnee erfordern Vorsicht und Zurückhaltung. Die Triebschneeansammlungen können vor allem an steilen Schattenhängen vereinzelt ausgelöst werden.

Trockene Lawinen können auch in tieferen Schichten ausgelöst werden.
Der Neuschnee und insbesondere die meist kleinen Triebschneeansammlungen können von einzelnen Wintersportlern ausgelöst werden.

Schneedecke

Gefahrenmuster gm.6: lockerer schnee und wind | gm.1: bodennahe schwachschicht

In der Altschneedecke sind vor allem an steilen Nordwest-, Nord- und Nordosthängen heikle Schwachschichten vorhanden.
Die Schneedecke ist in tiefen Lagen feucht.