Donnerstag 23.04.2026

Veröffentlicht am 22.04.2026 um 17:00

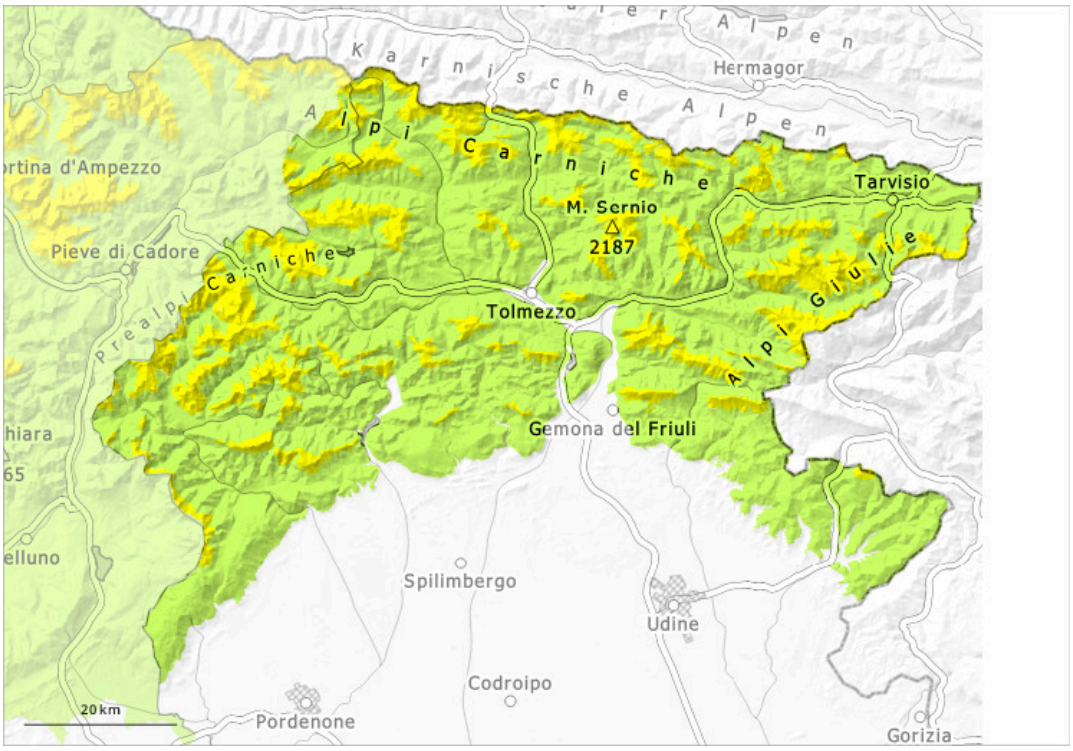

1	2	3	4	5
gering	mäßig	erheblich	groß	sehr groß

Gefahrenstufe 2 - Mäßig

1900m

Tendenz: Lawinengefahr bleibt gleich
am Freitag, den 24.04.2026

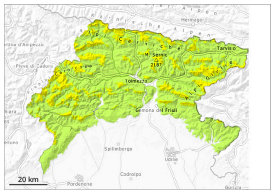

Nassschnee

1900m

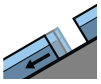

Gleitschnee

1900m

Altschnee

1900m

Mit der Sonneneinstrahlung nehmen die Gefahrenstellen zu.

Es sind Nass- und Gleitschneelawinen möglich. Die Gefahrenstellen liegen vor allem an Felswandfüßen, sowie in Rinnen und Mulden. Besonders heikel sind Stellen, wo Schwachstellen im Altschnee vorhanden sind. Die Lawinen können in tiefen Schichten anreißen. Touren sollten frühzeitig beendet werden.

Schneedecke

Es fiel gebietsweise etwas Schnee.
Given the weather conditions, the snow cover will remain impregnated. Snow cover and thickness vary greatly depending on exposure and altitude, and are steadily decreasing. In der Schneedecke sind an Schattenhängen einzelne Schwachschichten vorhanden. Die Wetterbedingungen führen im Tagesverlauf zu einer zunehmenden Anfeuchtung der Schneedecke.

Tendenz

Erwärmung. Es ist sonnig.