Samedi 18.04.2026

Publié 17 04 2026, 17:00

Matin

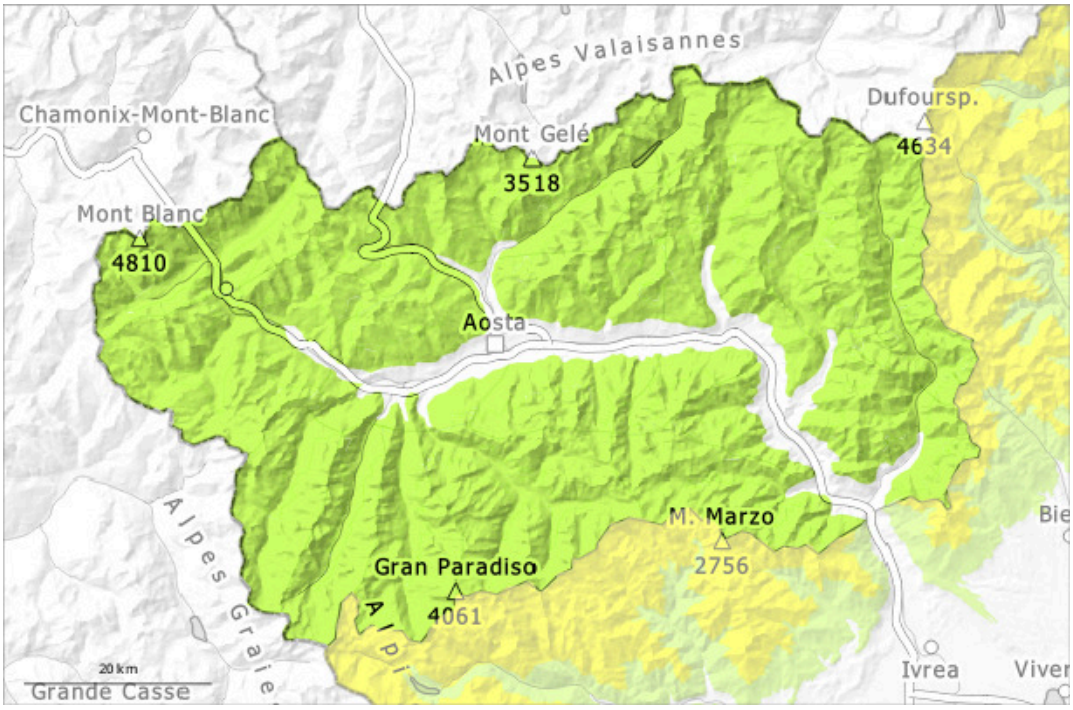

Après-midi

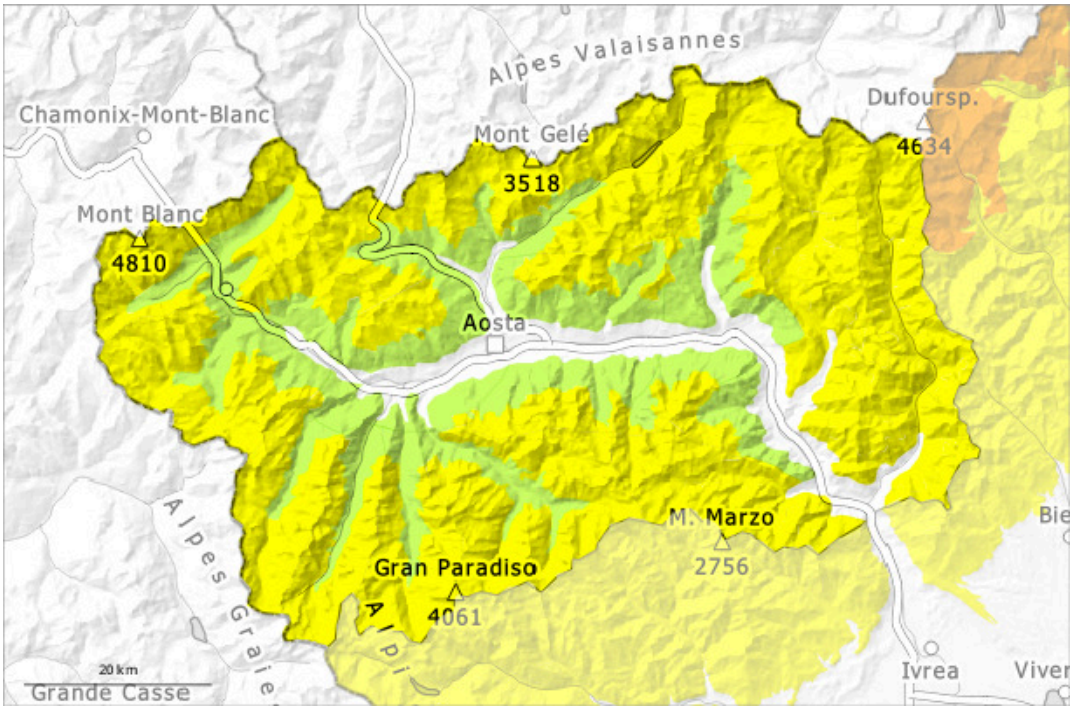

1	2	3	4	5
faible	limité	marqué	fort	très fort

Degré de danger 2 - Limité

AM:

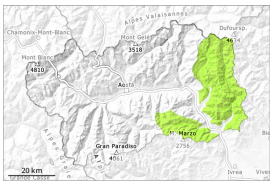

Tendance: danger d'avalanche constant
leDimanche 19 04 2026

Avalanches mouillées (Neige humide)

PM:

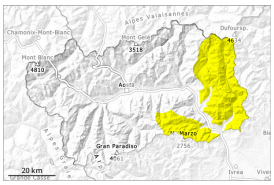

Tendance: danger d'avalanche constant
leDimanche 19 04 2026

Avalanches mouillées (Neige humide)

Le danger d'avalanches humides et mouillées augmente en cours de journée.

Le matin: La surface de la neige regèle et devient porteuse. Pour des randonnées à ski les conditions sont en général favorables.
À partir de midi l'activité des avalanches spontanées augmente. Des avalanches spontanées mouillées de moyenne et rarement grande taille sont toujours possibles surtout à partir des zones de départ pas encore déchargées et sur les pentes très raides.
Les randonnées et montées en refuge devraient être terminées à temps.

Manteau neigeux

Modèles de danger md.10: situation de printemps

Lundi il est tombé au-dessus d'environ 2300 m de 20 à 40 cm de neige, localement plus. Les conditions météorologiques ont entraîné un tassement rapide du manteau neigeux. La neige fraîche et soufflée reposent sur un manteau neigeux ancien mouillé.
À haute altitude, l'enneigement diminue et devient irrégulier ; il est meilleur aux altitudes intermédiaires, moins exposées au vent. En dessous d'environ 1900 m il y a très peu de neige.
Dans le manteau neigeux des couches fragiles sont présentes, surtout sur les pentes raides à l'ombre.

Tendance

Le rayonnement nocturne est parfois réduit. Des avalanches humides et mouillées sont toujours possibles

> avec l'humidification.

Degré de danger 2 - Limité

AM:

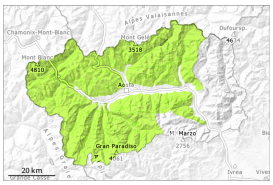

Tendance: danger d'avalanche constant
leDimanche 19 04 2026

Avalanches mouillées (Neige humide)

PM:

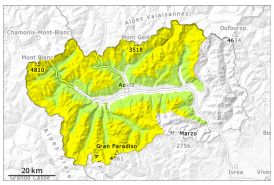

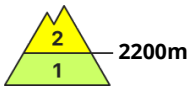

Tendance: danger d'avalanche constant
leDimanche 19 04 2026

Avalanches mouillées (Neige humide)

Le danger d'avalanches humides et mouillées augmente en cours de journée.

Pour des randonnées à ski les conditions sont en général favorables.
La surface de la neige regèle et devient porteuse et se ramollit dès la matinée.
Avec le réchauffement diurne et le rayonnement solaire le danger d'avalanches humides et mouillées augmente progressivement. Des avalanches et coulées humides de petite et rarement moyenne taille sont toujours possibles à partir des zones de départ pas encore déchargées et sur les pentes très raides.
Les randonnées et montées en refuge devraient être terminées à temps.

Manteau neigeux

Modèles de danger md.10: situation de printemps

La surface de la neige est gelée et porteuse. La neige fraîche et soufflée reposent sur un manteau neigeux ancien mouillé.
À haute altitude, l'enneigement diminue et devient irrégulier ; il est meilleur aux altitudes intermédiaires, moins exposées au vent. En dessous d'environ 1900 m il y a très peu de neige.
Dans le manteau neigeux des couches fragiles sont présentes, surtout sur les pentes raides à l'ombre.
Avec les accumulations de neige soufflée se stabilisent dans les prochains jours.

Tendance

Le rayonnement nocturne est parfois réduit. Des avalanches humides et mouillées sont toujours possibles.