aineva.it

Sonntag 29.03.2026

Veröffentlicht am 28.03.2026 um 17:00

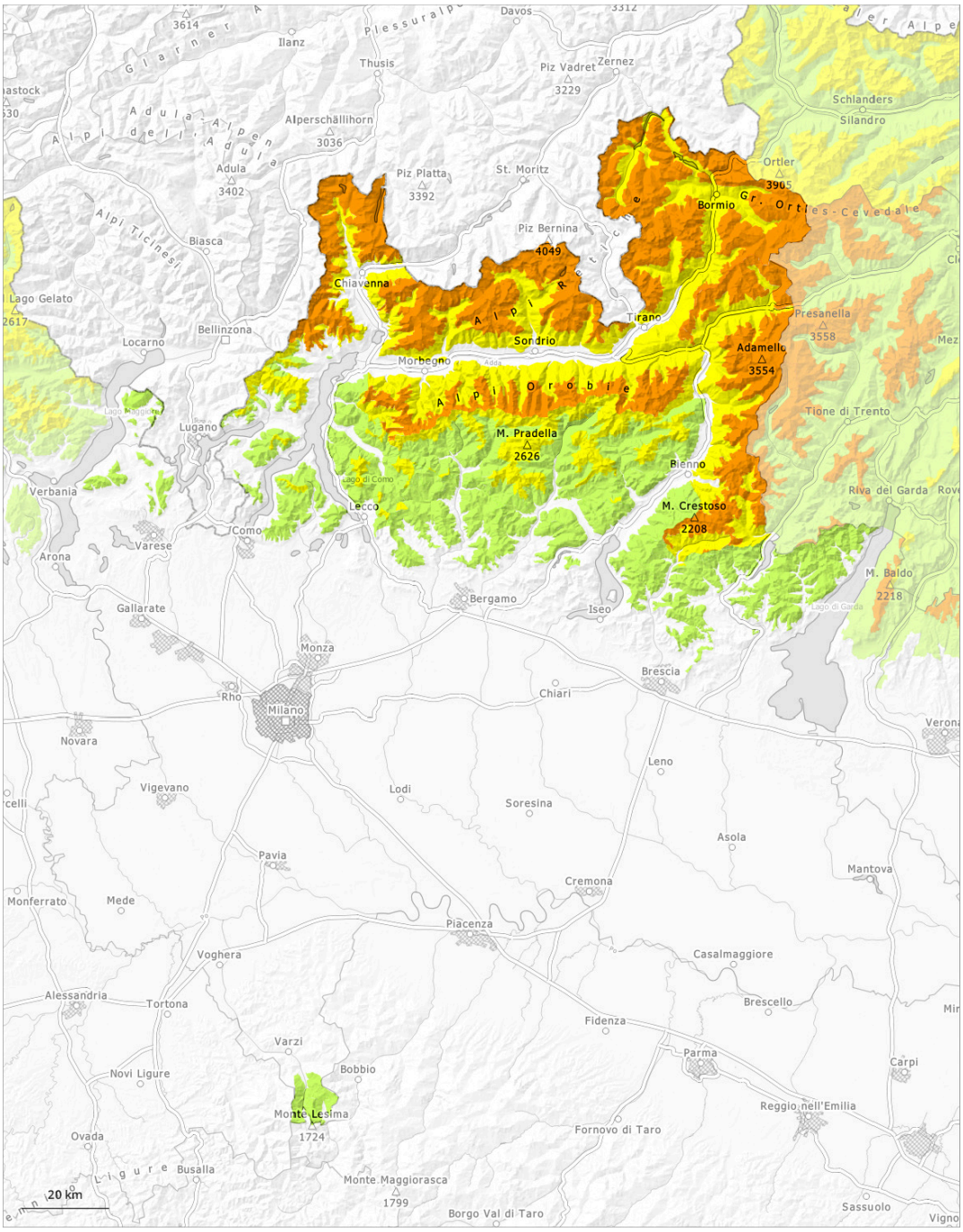

1	2	3	4	5
gering	mäßig	erheblich	groß	sehr groß

Gefahrenstufe 3 - Erheblich

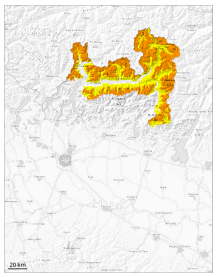

Waldgrenze

Tendenz: Lawinengefahr bleibt gleich
am Montag, den 30.03.2026

Triebschnee

Waldgrenze

Altschnee

1900m

Triebschnee und schwacher Altschnee sind die Hauptgefahr.

Mit teils stürmischem Wind aus nördlichen Richtungen entstanden in den letzten Tagen an allen Expositionen Triebschneeansammlungen. Sie verbinden sich nur langsam mit dem Altschnee. Die Gefahrenstellen liegen vor allem an Felswandfüßen, sowie in Kammlagen, Rinnen und Mulden. Die frischen Triebschneeansammlungen können von einzelnen Wintersportlern ausgelöst werden.
In der Altschneedecke sind an Nordwest-, Nord- und Nordosthängen Schwachschichten vorhanden. Lawinen können im Altschnee anbrechen vor allem an Nordwest-, Nord- und Nordosthängen groß werden.

Schneedecke

Gefahrenmuster gm.6: lockerer schnee und wind | gm.1: bodennahe schwachschicht

Der wenige Neuschnee und insbesondere die mit dem starken Wind entstandenen Triebschneeansammlungen liegen auf einer ungünstigen Altschneeoberfläche.
In der Altschneedecke sind besonders an Schattenhängen einzelne Schwachschichten vorhanden. Stellenweise können Lawinen vor allem an Nordwest-, Nord- und Nordosthängen in tiefen Schichten ausgelöst werden.
Sonne und Wärme führen im Tagesverlauf vor allem an Sonnenhängen zu einer Anfeuchtung der Schneedecke.

Gefahrenstufe 2 - Mäßig

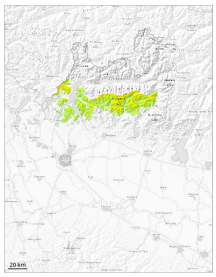

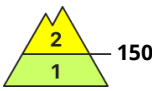

Tendenz: Lawinengefahr bleibt gleich
am Montag, den 30.03.2026

Triebschnee

1500m

Nassschnee

1300m

Triebschnee und Nassschnee sind die Hauptgefahr.

Vor allem an steilen Hängen sind oberhalb von rund 1400 m einzelne kleine bis mittlere Schneebrettlawinen möglich.
In Gipfellagen lokal gefährliche Lawinensituation. Die frischeren Triebschneeansammlungen sind und leicht auslösbar.
Lawinen können bis auf den Boden durchreißen und teils mittlere Größe erreichen.

Schneedecke

Gefahrenmuster gm.6: lockerer schnee und wind | gm.10: frühjahrssituation

Der wenige Neuschnee und insbesondere die mit dem starken Wind entstandenen Triebschneeansammlungen liegen auf einer ungünstigen Altschneeoberfläche.
Sonne und Wärme führen im Tagesverlauf vor allem an Sonnenhängen zu einer Anfeuchtung der Schneedecke.

Gefahrenstufe 1 - Gering

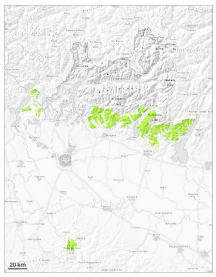

Tendenz: Lawinengefahr bleibt gleich
am Montag, den 30.03.2026

Nassschnee

1300m

Triebschnee

1500m

Triebschnee und Nassschnee sind die Hauptgefahr.

In Gipfellagen lokal gefährliche Lawinensituation. Die frischeren Triebschneeansammlungen sind meist klein und teilweise leicht auslösbar.
Mit der tageszeitlichen Erwärmung steigt die Gefahr von nassen Lawinen im Tagesverlauf an. Oberhalb von rund 1500 m sind kleine feuchte und nasse Lawinen möglich.

Schneedecke

Gefahrenmuster gm.10: frühjahrssituation

Die Schneedecke ist meist feucht. Der wenige Neuschnee und insbesondere die mit dem starken Wind entstandenen Triebschneeansammlungen liegen auf einer ungünstigen Altschneeoberfläche.