aineva.it

Dimanche 15.02.2026

Publié 14 02 2026, 17:00

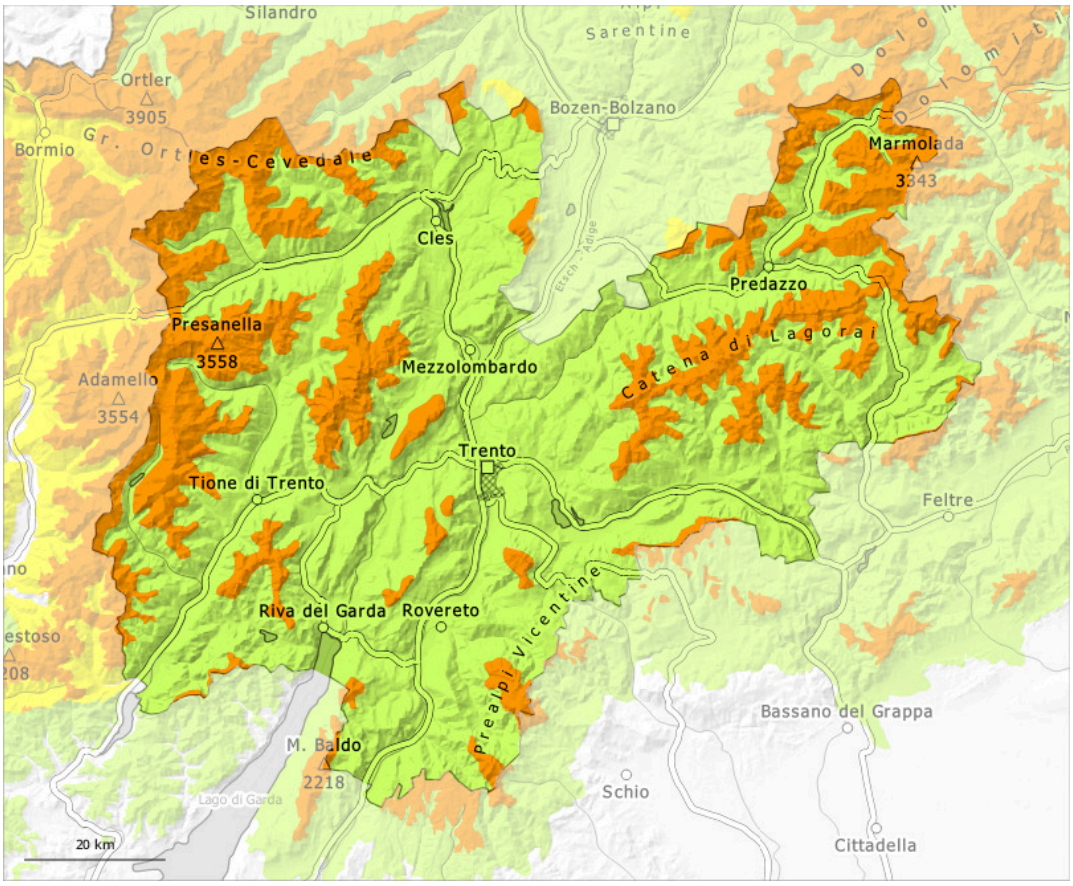

1	2	3	4	5
faible	limité	marqué	fort	très fort

Degré de danger 3 - Marqué

Limite de la forêt

Tendance: danger d'avalanche constant
leLundi 16 02 2026

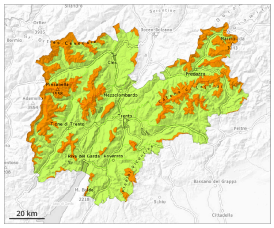

Neige ancienne (Sous-couche fragile persistante)

Limite de la forêt

Neige soufflée (Neige ventée)

Limite de la forêt

Des couches fragiles dans la neige ancienne constituent le danger principal. En outre des accumulations de neige soufflée devraient être prises en considération.

Des couches fragiles dans la neige ancienne peuvent toujours être déclenchées par des personnes. Prudence surtout sur les pentes très raides exposées à l'ouest, au nord et à l'est au-dessus de la limite de la forêt et sur les pentes peu fréquentées à l'ombre.
Les endroits dangereux sont en partie couverts de neige fraîche, et à peine identifiables même pour un oeil exercé. Des bruits sourds et des fissures lors du passage sur le manteau neigeux ainsi que des avalanches récentes sont des signes d'alarme qui attirent l'attention sur le danger. Des déclenchements à distance sont possibles. Les accumulations récentes et déjà plus anciennes de neige soufflée peuvent être déclenchées facilement ou glisser spontanément, surtout dans les combes, couloirs et derrière les ruptures de terrain. Des avalanches peuvent entraîner le manteau jusqu'au sol et atteindre une grande taille de manière isolée.

Manteau neigeux

Modèles de danger md.6: froid, neige légère et vent | md.1: sous-couche fragile persistante

Samedi il est tombé en général un peu de neige. Dans le manteau neigeux ancien des couches fragiles importantes sont présentes. Ceci particulièrement sur les pentes exposées à l'ouest, au nord et à l'est. Le manteau neigeux reste généralement fragile.
Dans les derniers deux jours les accumulations de neige soufflée se sont encore développées à haute altitude.
À basse et moyenne altitude le manteau neigeux est humide.

Tendance

Le danger d'avalanches subsiste. Au-dessus de la limite de la forêt situation avalancheuse traître.