Mercoledì 29.04.2026

Pubblicato il 28.04.2026 alle ore 17:00

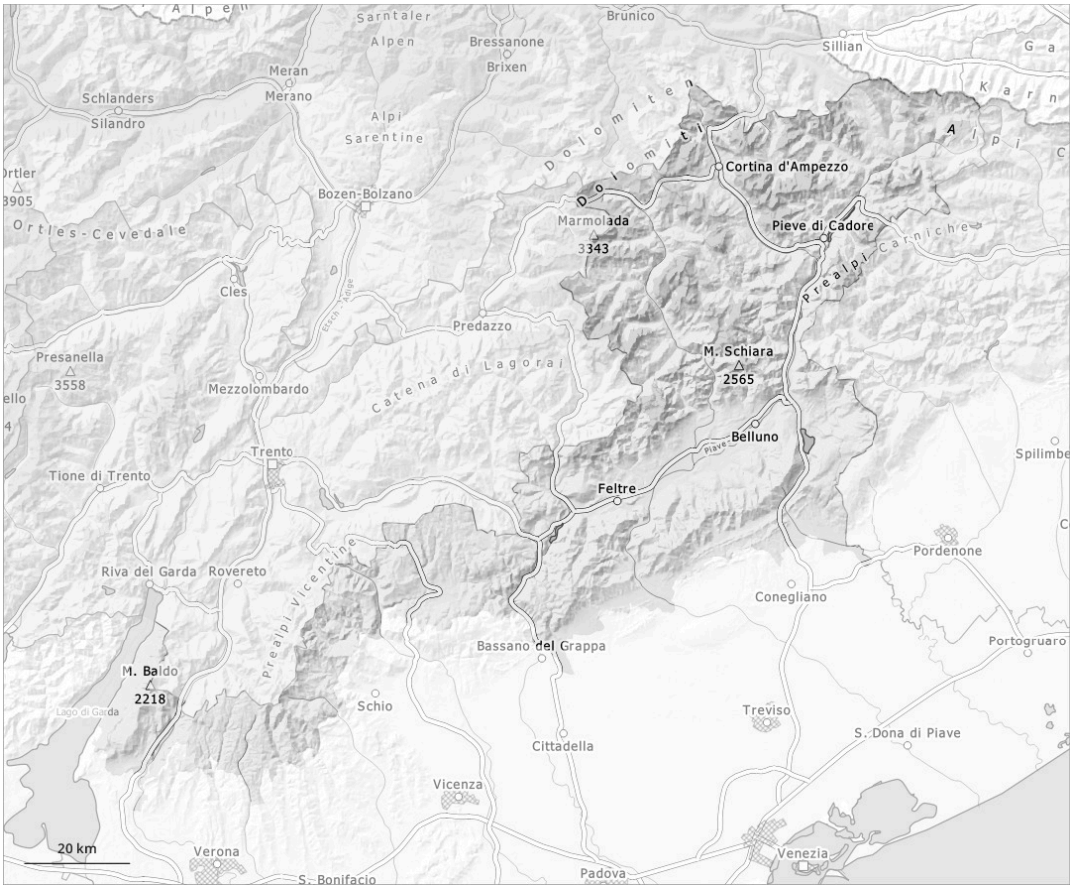

1	2	3	4	5
debole	moderato	marcato	forte	molto forte

Grado di pericolo 2 - Moderato

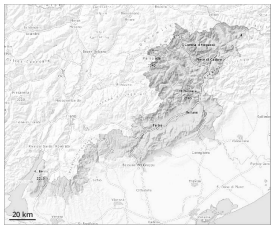

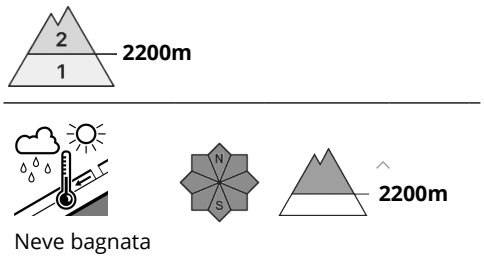

Il pericolo di valanghe bagnate e per scivolamento di neve aumenterà senza passare di grado.

Manto nevoso

Situazione tipo st.10: situazione primaverile

Con il netto rialzo termico e la pioggia fino ad alta quota, si formerà una situazione valanghiva insidiosa. La pioggia causerà a tutte le esposizioni un progressivo impregnamento del manto nevoso. Queste condizioni causeranno un veloce indebolimento del manto nevoso.