aineva.it

Dimanche 29.03.2026

Publié 28 03 2026, 17:00

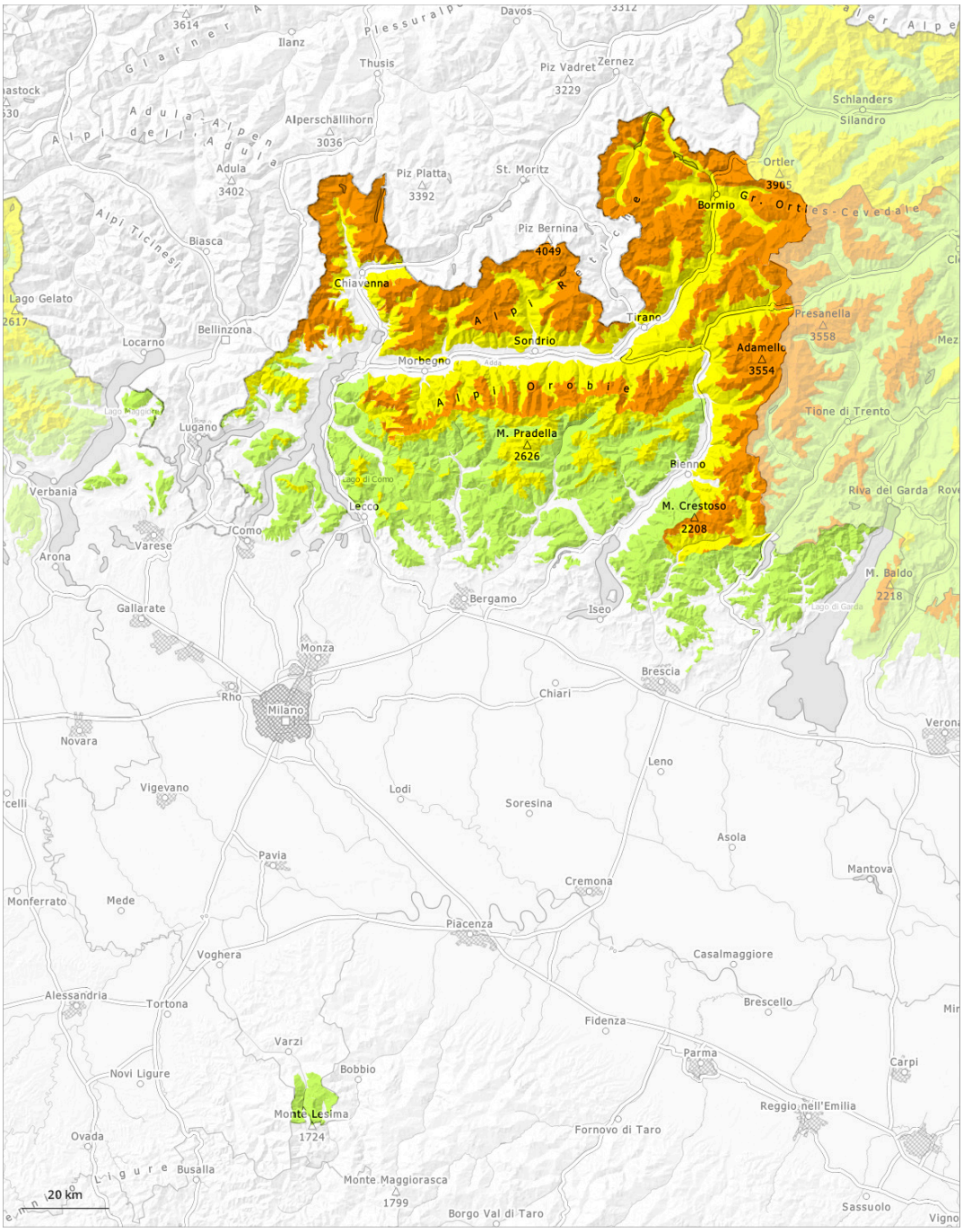

1	2	3	4	5
faible	limité	marqué	fort	très fort

Degré de danger 3 - Marqué

Limite de la forêt

Tendance: danger d'avalanche constant
leLundi 30 03 2026

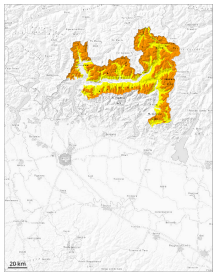

Neige soufflée
(Neige ventée)

Limite de la forêt

Neige ancienne
(Sous-couche fragile persistante)

1900m

Neige soufflée et neige ancienne fragile constituant le danger principal.

Des accumulations de neige soufflée se sont formées avec le vent de secteur nord partiellement tempétueux dans les derniers jours à toutes les expositions. Elles ne se lient que lentement avec la neige ancienne. Les endroits dangereux se situent surtout au pied des parois rocheuses, ainsi que près des crêtes, combes et couloirs. Les accumulations récentes de neige soufflée peuvent être déclenchées par un seul amateur de sports d'hiver.
Dans le manteau neigeux ancien des couches fragiles sont présentes sur les pentes exposées au nord-ouest, au nord et au nord-est. Des avalanches peuvent se déclencher dans la neige ancienne surtout sur les pentes exposées au nord-ouest, au nord et au nord-est atteindre une grande taille.

Manteau neigeux

Modèles de danger md.6: froid, neige légère et vent | md.1: sous-couche fragile persistante

La neige fraîche peu abondante et en particulier les accumulations de neige soufflée qui se sont formées avec le vent fort reposent sur une surface de neige ancienne défavorable.
Dans le manteau neigeux ancien des couches fragiles isolées sont présentes, spécialement sur les pentes à l'ombre. Des avalanches peuvent par endroits être déclenchées surtout sur les pentes exposées au nord-ouest, au nord et au nord-est dans les couches profondes du manteau neigeux.
Le soleil et la chaleur entraînent en cours de journée surtout sur les pentes au soleil une humidification du manteau neigeux.

Degré de danger 2 - Limité

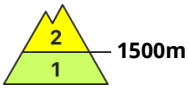

Tendance: danger d'avalanche constant
leLundi 30 03 2026

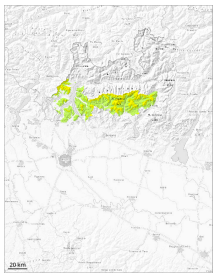

Neige soufflée
(Neige ventée)

1500m

Avalanches
mouillées
(Neige
humide)

1300m

Neige soufflée et neige mouillée constituant le danger principal.

Des avalanches de plaque de neige isolées de petite à moyenne taille sont possibles surtout sur les pentes raides au-dessus d'environ 1400 m.
À proximité des sommets situation avalancheuse dangereuse localement. Les accumulations plus récentes de neige soufflée sont et facilement déclenchables.
Des avalanches peuvent entraîner le manteau jusqu'au sol et atteindre parfois une taille moyenne.

Manteau neigeux

Modèles de danger md.6: froid, neige légère et vent | md.10: situation de printemps

La neige fraîche peu abondante et en particulier les accumulations de neige soufflée qui se sont formées avec le vent fort reposent sur une surface de neige ancienne défavorable.
Le soleil et la chaleur entraînent en cours de journée surtout sur les pentes au soleil une humidification du manteau neigeux.

Degré de danger 1 - Faible

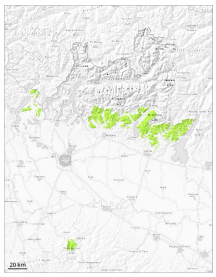

Tendance: danger d'avalanche constant
leLundi 30 03 2026

Avalanches mouillées (Neige humide)

1300m

Neige soufflée (Neige ventée)

1500m

Neige soufflée et neige mouillée constituant le danger principal.

À proximité des sommets situation avalancheuse dangereuse localement. Les accumulations plus récentes de neige soufflée sont généralement petites et en partie facilement déclenchables.
Avec le réchauffement diurne le danger d'avalanches mouillées augmente en cours de journée. Au-dessus d'environ 1500 m des avalanches humides et mouillées de petite taille sont possibles.

Manteau neigeux

Modèles de danger md.10: situation de printemps

Le manteau neigeux est généralement humide. La neige fraîche peu abondante et en particulier les accumulations de neige soufflée qui se sont formées avec le vent fort reposent sur une surface de neige ancienne défavorable.