Mittwoch 04.02.2026

Veröffentlicht am 03.02.2026 um 17:00

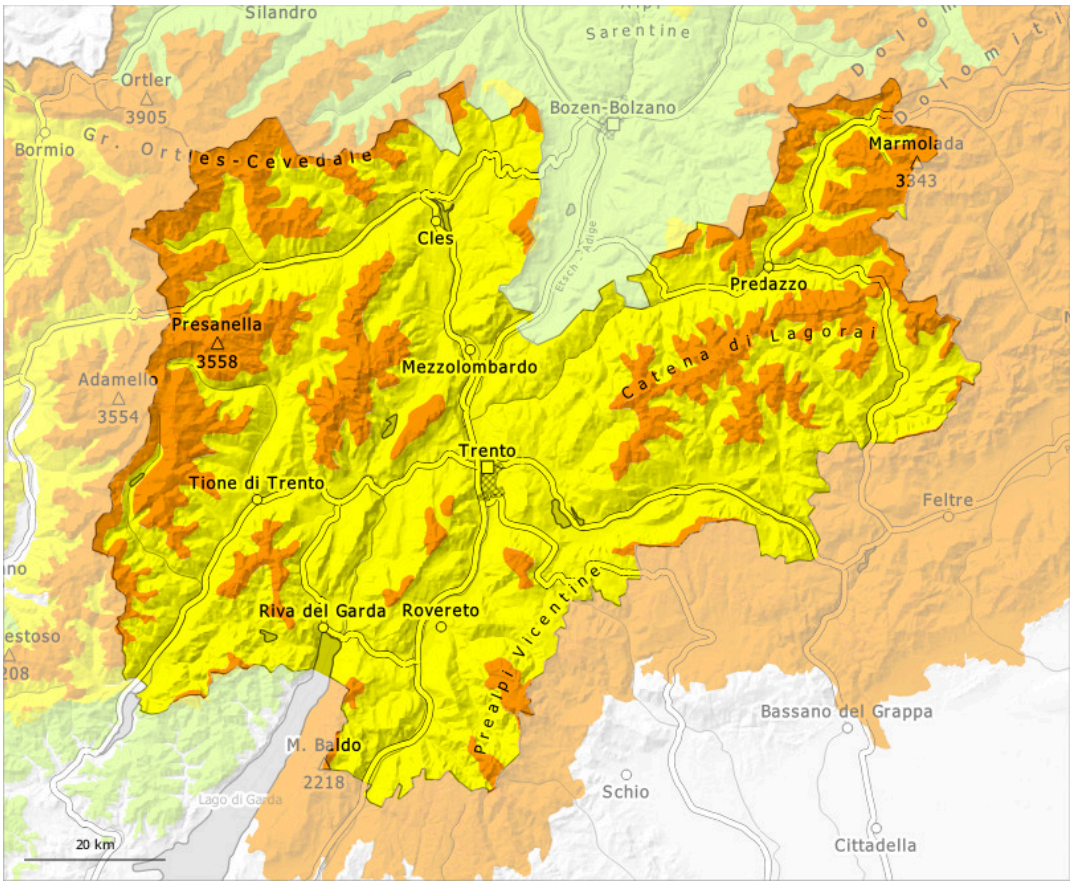

1	2	3	4	5
gering	mäßig	erheblich	groß	sehr groß

Gefahrenstufe 3 - Erheblich

Waldgrenze

Tendenz: Lawinengefahr bleibt gleich
am Donnerstag, den 05.02.2026

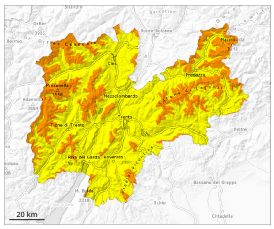

Triebschnee

Waldgrenze

Altschnee

Waldgrenze

Neuschnee

1000m

Schneebrettlawinen und Lockerschneerutsche sind die Hauptgefahr. Abseits gesicherter Pisten gefährliche Lawinensituation.

Der Neuschnee von gestern und die Triebschneeansammlungen liegen oberhalb der Waldgrenze auf einer ungünstigen Altschneeoberfläche. Lawinen können vor allem an Triebschneehängen leicht ausgelöst werden und vereinzelt groß werden. Wummgeräusche und Risse beim Betreten der Schneedecke sowie spontane Lawinenabgänge sind Alarmzeichen und weisen auf die Gefahr hin. Fernauslösungen sind möglich.
Ausgeprägte Schwachschichten im unteren Teil der Schneedecke können vor allem an West-, Nord- und Osthängen immer noch von einzelnen Wintersportlern leicht ausgelöst werden. Dies vor allem oberhalb der Waldgrenze. Die Gefahrenstellen sind zahlreich und auch für Geübte kaum zu erkennen. Anzahl und Größe der Gefahrenstellen nehmen mit der Höhe zu.
Vorsicht und Zurückhaltung sind nötig.

Schneedecke

Gefahrenmuster gm.6: lockerer schnee und wind | gm.1: bodennahe schwachschicht

Neu- und Triebschnee vom Dienstag liegen oberhalb der Waldgrenze auf Oberflächenreif.
In der Altschneedecke sind ausgeprägte Schwachschichten vorhanden. Dies besonders an West-, Nord- und Osthängen. Tagesverlauf: Es fallen verbreitet oberhalb von rund 1200 m 5 bis 15 cm Schnee, lokal auch mehr.

Tendenz

Nacht: Es fallen oberhalb von rund 1200 m lokal bis zu 15 cm Schnee. Die Lawinengefahr steigt innerhalb der Gefahrenstufe an.