Mittwoch 22.04.2026

Veröffentlicht am 21.04.2026 um 17:00

Vormittag

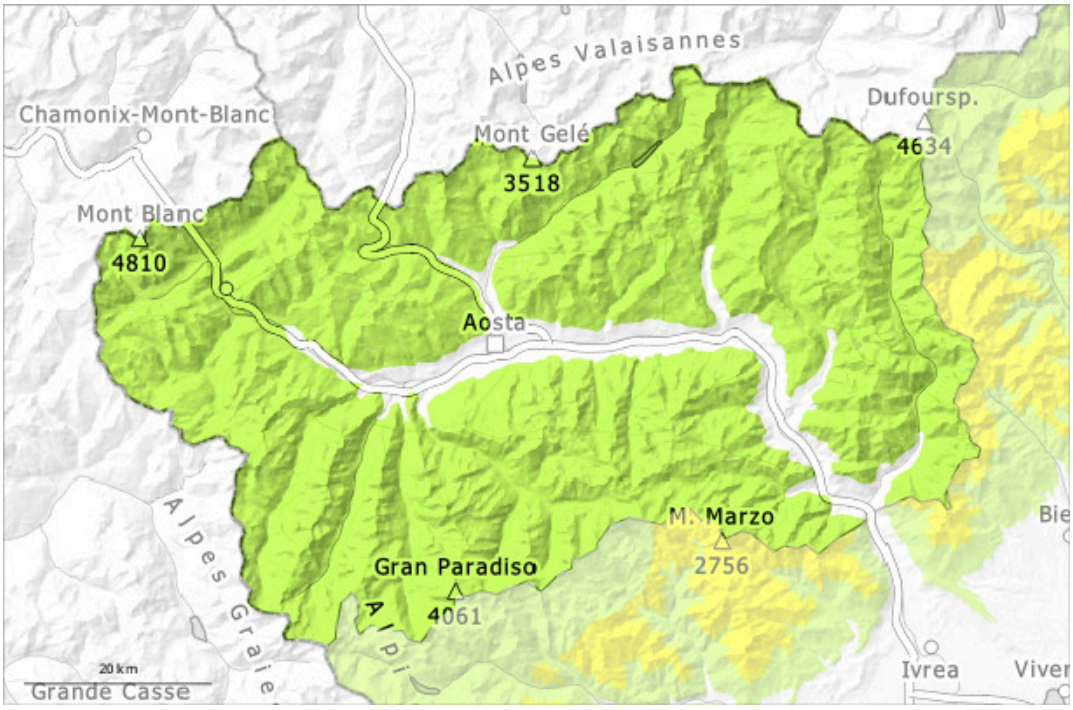

Nachmittag

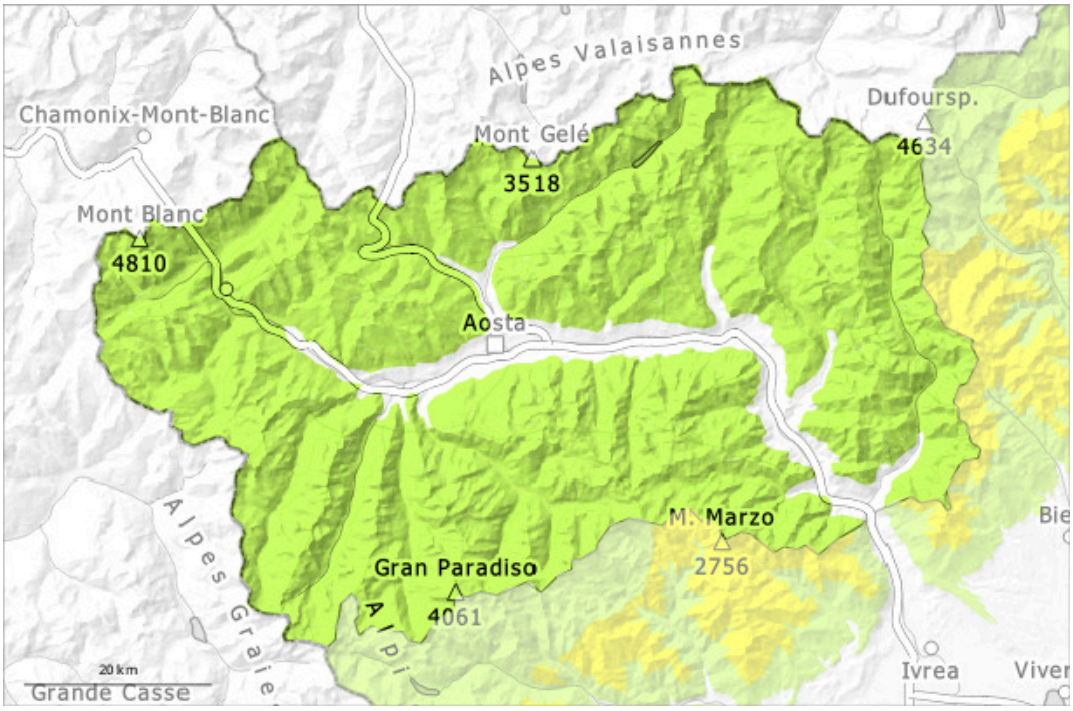

1	2	3	4	5
gering	mäßig	erheblich	groß	sehr groß

Gefahrenstufe 1 - Gering

AM:

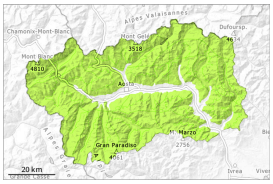

1

Tendenz: Lawinengefahr bleibt gleich
am Donnerstag, den 23.04.2026

PM:

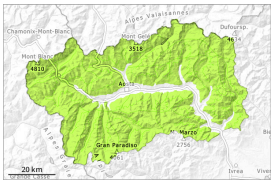

1

Tendenz: Lawinengefahr bleibt gleich
am Donnerstag, den 23.04.2026

Nassschnee

Die Gefahr von feuchten und nassen Lawinen steigt innerhalb der Gefahrenstufe an.

Rückgang der Lawinengefahr mit der Abkühlung. Morgen: Die Schneeoberfläche gefriert tragfähig und weicht kaum auf. Auf der harten Schneeoberfläche besteht im Steilgelände Absturzgefahr. Steigeisen oder Skimesser sind nützlich, insbesondere bei Querungen und sehr glatten und harten Hängen.
Bis am Mittag ist es lokal teils bewölkt.
Die Aktivität von feuchten und nassen Lawinen nimmt am Nachmittag nur langsam zu. Die oberflächennahen Schneeschichten können vor allem im extremen Steilgelände vereinzelt von Wintersportlern ausgelöst werden.
Vor allem aus noch nicht entladenen Einzugsgebieten und an Felswandfüßen sind weiterhin kleine und vereinzelt mittlere spontane nasse Lawinen möglich.
Für Skitouren sind die Verhältnisse mehrheitlich günstig.

Schneedecke

Gefahrenmuster gm.10: frühjahrssituation

Die frühlingshaften Wetterbedingungen führten zu einer raschen Setzung der Schneedecke.
Diese Situation führte unterhalb von rund 2500 m zu einer Anfeuchtung der Schneedecke.
Es liegen kleinräumig stark unterschiedliche Schneehöhen.
Unterhalb der Waldgrenze liegt an Südost- und Südwesthängen kaum Schnee.
Vor allem an den kälteren Hängen oberhalb der Baumgrenze, in den Talsen und auf den Landzungen, die in den letzten Wochen weniger von stürmischen Winden betroffen waren, herrscht eine ausgezeichnete Schneedecke.
In der Schneedecke sind v.a. an steilen Schattenhängen Schwachschichten vorhanden.

Tendenz

Es sind nur noch vereinzelt kleine feuchte und nasse Lawinen möglich.