Mercoledì 25.03.2026

Pubblicato il 24.03.2026 alle ore 17:00

Mattina

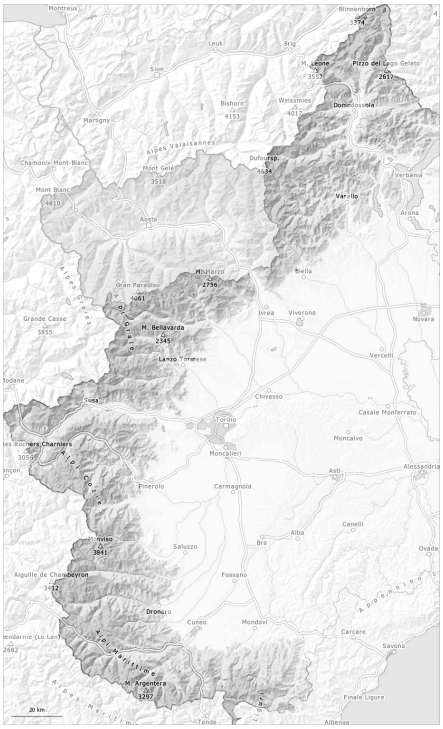

pomeriggio

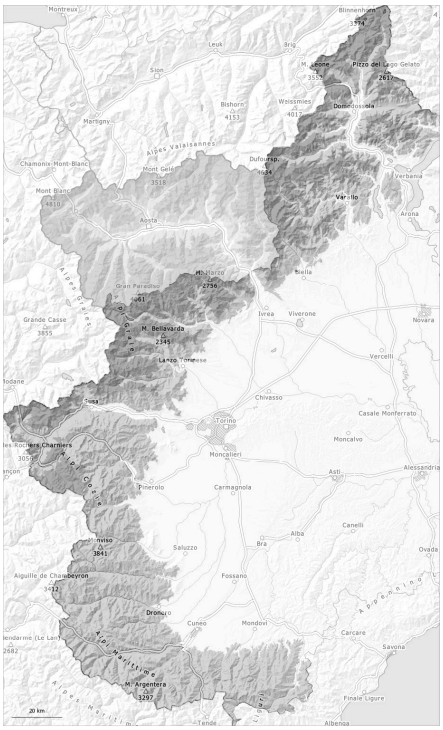

1	2	3	4	5
debole	moderato	marcato	forte	molto forte

Grado di pericolo 3 - Marcato

AM:

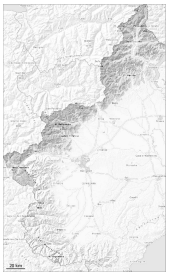

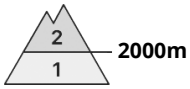

Tendenza: pericolo valanghe in aumento
per Giovedì il 26.03.2026

Lastrone da vento

2000m

PM:

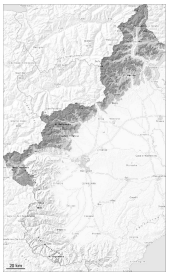

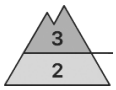

Tendenza: pericolo valanghe in aumento
per Giovedì il 26.03.2026

Lastrone da vento

2000m

Neve bagnata

2300m

Neve ventata e neve bagnata sono la principale fonte di pericolo.
Pomeriggio: Con il vento proveniente da ovest progressivamente sempre più forte, l'attività di valanghe spontanee aumenterà velocemente.

Con il rialzo termico e l'irradiazione solare diurni, nel corso della giornata sono possibili valanghe umide e bagnate, soprattutto di medie dimensioni, attenzione sui pendii erbosi ripidi alle quote di bassa e media montagna, come pure alle basi di pareti rocciose.

Pomeriggio: Soprattutto lungo il confine con la Francia e lungo il confine con da Svizzera, cadrà un po' di neve. Con il netto raffreddamento, le nevicate e il vento da moderato a forte proveniente da ovest, si formeranno nuovi accumuli di neve ventata.
Nelle conche, nei canaloni e dietro ai cambi di pendenza, sono possibili valanghe di neve a lastroni, anche di dimensioni piuttosto grandi. Le valanghe possono distaccarsi già in seguito al passaggio di un singolo appassionato di sport invernali oppure spontaneamente. Ciò soprattutto sui pendii ombreggiati ripidi alle quote medie e alte.
Le escursioni richiedono attenzione e prudenza.

Manto nevoso

Situazione tipo st.6: neve a debole coesione e vento | st.10: situazione primaverile

Al mattino il tempo sarà mite. Il sole e il calore causeranno in mattinata soprattutto alle quote di bassa e

media montagna un graduale inumidimento del manto nevoso.
Pomeriggio: Con il netto raffreddamento e il vento da moderato a forte proveniente da ovest, nei prossimi giorni si formeranno nuovi accumuli di neve ventata.
Soprattutto alle quote di media montagna e sui pendii ripidi esposti al sole: Il manto nevoso è per lo più stabile, con una crosta spesso portante in superficie.
Ad alta quota e in alta montagna: La neve ventata poggia su una superficie del manto di neve vecchia liscia.

Tendenza

Il tempo sarà freddo. Con i vento proveniente da nord ovest da forte a tempestoso, locale aumento del pericolo di valanghe. Sino a venerdì nelle conche, nei canaloni e dietro ai cambi di pendenza così come ad alta quota e in alta montagna si formeranno ulteriori accumuli di neve ventata. Lungo il confine con la Francia e lungo il confine con la Svizzera, i punti pericolosi sono più frequenti e il pericolo superiore.

Grado di pericolo 2 - Moderato

AM:

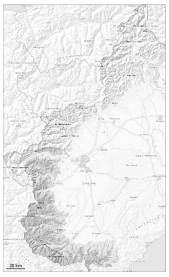

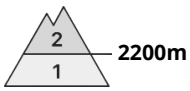

Tendenza: pericolo valanghe stabile
per Giovedì il 26.03.2026

Lastrone da vento

2200m

PM:

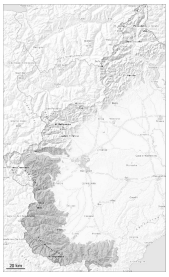

Tendenza: pericolo valanghe stabile
per Giovedì il 26.03.2026

Lastrone da vento

2200m

Neve bagnata

2500m

Nel corso della giornata saranno possibili valanghe umide e bagnate. Attenzione alle valanghe di neve a lastroni, specialmente durante il pomeriggio nelle regioni con molto vento.

Con il rialzo termico e l'irradiazione solare diurni, nel corso della giornata sono possibili valanghe umide e bagnate, soprattutto di medie dimensioni.
Con vento da moderato a forte proveniente da ovest durante il pomeriggio soprattutto nelle zone in prossimità delle creste e dei passi così come in quota si formeranno accumuli di neve ventata ben visibili. Specialmente sui pendii ombreggiati ripidi le valanghe possono coinvolgere i vari strati di neve ventata e, a livello isolato, raggiungere grandi dimensioni. Ciò soprattutto nelle zone di passaggio da poca a molta neve come p.es. all'ingresso di conche e canaloni ad alta quota e in alta montagna.
Gli accumuli di neve ventata possono a livello isolato distaccarsi già in seguito al passaggio di un singolo appassionato di sport invernali.

Le escursioni richiedono una prudente scelta dell'itinerario.

Manto nevoso

Situazione tipo st.6: neve a debole coesione e vento | st.10: situazione primaverile

Al mattino il tempo sarà molto mite. Il sole e il calore causeranno in mattinata soprattutto alle quote di bassa e media montagna un netto inumidimento del manto nevoso.

Pomeriggio: Con il netto raffreddamento e il vento da moderato a forte proveniente da ovest, nei prossimi giorni si formeranno nuovi accumuli di neve ventata.
Soprattutto alle quote di media montagna e sui pendii ripidi esposti al sole: La neve fresca ricopre un manto di neve vecchia piuttosto favorevole. Il manto nevoso è per lo più stabile, con una crosta spesso portante in superficie.

Ad alta quota e in alta montagna: La neve ventata poggia su una superficie del manto di neve vecchia liscia. Soprattutto in prossimità delle cime l'innevamento è estremamente variabile a seconda dell'azione del vento.

Tendenza

Il tempo sarà freddo. Con i vento proveniente da nord ovest di forte intensità, locale aumento del pericolo di valanghe. Lungo il confine con la Francia e in quota, i punti pericolosi sono più frequenti e il pericolo superiore.