Mercoledì 08.04.2026

Pubblicato il 07.04.2026 alle ore 17:00

Mattina

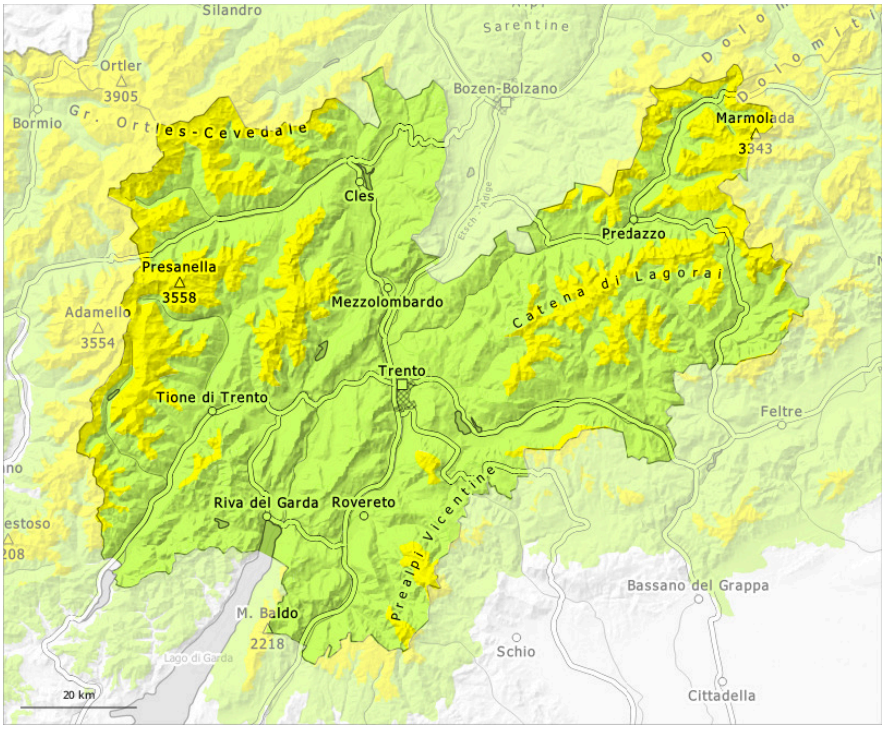

pomeriggio

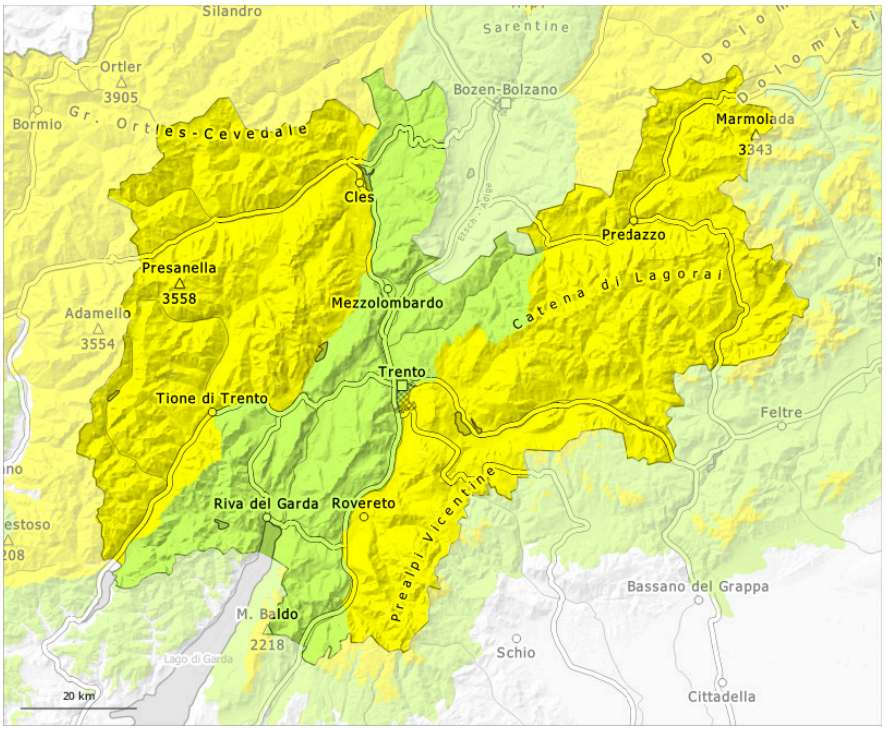

1	2	3	4	5
debole	moderato	marcato	forte	molto forte

Mercoledì 08.04.2026

Pubblicato il 07.04.2026 alle ore 17:00

Grado di pericolo 2 - Moderato

AM:

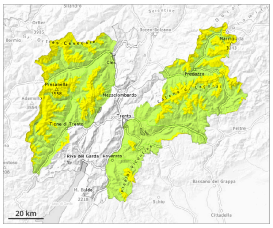

2000m

Tendenza: pericolo valanghe stabile
per Giovedì il 09.04.2026

Strati deboli persistenti

2000m

PM:

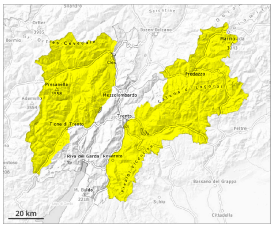

Tendenza: pericolo valanghe stabile
per Giovedì il 09.04.2026

Strati deboli persistenti

2000m

Neve bagnata

2800m

Nel corso della giornata la probabilità di distacco di valanghe di neve bagnata aumenterà rapidamente. Attenzione alla neve vecchia con strati deboli persistenti.

Le valanghe asciutte possono subire un distacco nella neve vecchia, principalmente in alcuni punti già da parte di un singolo appassionato di sport invernali. Esse possono coinvolgere gli strati più profondi del manto nevoso e raggiungere dimensioni medie. Attenzione soprattutto sui pendii molto ripidi esposti a ovest, nord ed est al di sopra dei 2000 m circa e sui pendii esposti a sud in alta montagna.
Sfavorevoli sono principalmente i punti di passaggio da poca a molta neve, (--). Punti pericolosi si trovano soprattutto nelle conche, nei canaloni e dietro ai cambi di pendenza.

Con il rialzo termico e l'irradiazione solare diurni, la probabilità di distacco di valanghe di neve bagnata aumenterà. Nel corso della giornata la probabilità di distacco aumenterà soprattutto sui pendii soleggiati ripidi estremi. Ciò a tutte le esposizioni al di sotto dei 2400 m circa e sui pendii esposti a sud anche ad alta quota. Le valanghe di neve bagnata possono staccarsi soprattutto dai bacini di alimentazione non ancora completamente scaricati. Queste ultime sono in parte di dimensioni medie e anche facilmente distaccabili da un singolo appassionato di sport invernali.

Le escursioni dovrebbero terminare presto.

Manto nevoso

Situazione tipo st.1: strato debole persistente basale st.10: situazione primaverile

I duri accumuli di neve ventata ricoprono un debole manto di neve vecchia soprattutto sui pendii esposti a ovest, nord ed est ad alta quota e in alta montagna. Il manto nevoso è estremamente variabile a distanza di pochi metri.

L'irraggiamento notturno è stato in molte aree piuttosto buono. La superficie del manto nevoso si è rigelata ed è portante solo ad alta quota e si ammorbidirà nel corso della giornata. Il sole e il calore causeranno nel corso della giornata un progressivo impregnamento del manto nevoso. Sui pendii soleggiati molto ripidi e nelle basi di pareti rocciose il manto nevoso si scioglierà rapidamente.

Sui pendii soleggiati alle quote di bassa e media montagna c'è solo poca neve.

Tendenza

Il pericolo di valanghe rimarrà invariato.

Grado di pericolo 1 - Debole

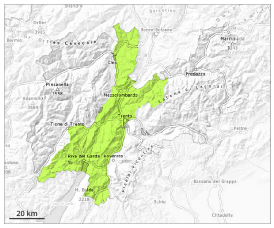

1

Tendenza: pericolo valanghe stabile
per Giovedì il 09.04.2026

Debole pericolo.

Le valanghe possono a livello molto isolato distaccarsi coinvolgendo gli strati basali del manto e raggiungere dimensioni medie a livello isolato. Nel corso della giornata la probabilità di distacco di valanghe di neve bagnata aumenterà.

Manto nevoso

Situazione tipo st.10: situazione primaverile

In molte aree finora il tempo è stato mite. Il sole e il calore causeranno nel corso della giornata un rapido inumidimento del manto nevoso.

Il manto nevoso è estremamente variabile a distanza di pochi metri. Soprattutto sui pendii soleggiati alle quote di bassa e media montagna è presente solo poca neve.

Tendenza

Il pericolo di valanghe rimarrà invariato.