Montag 20.04.2026

Veröffentlicht am 19.04.2026 um 17:00

Vormittag

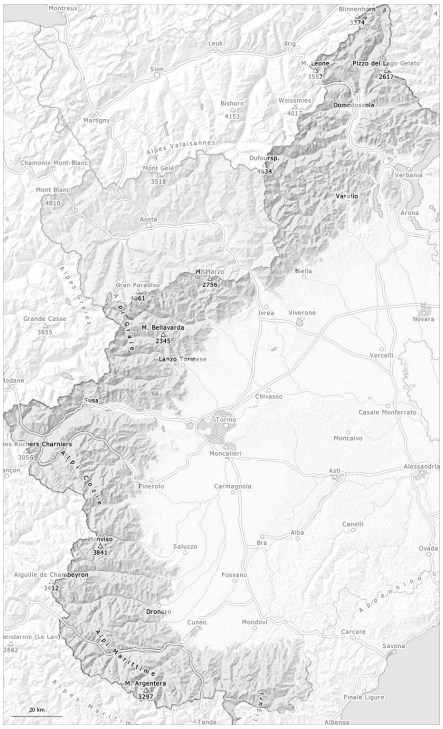

Nachmittag

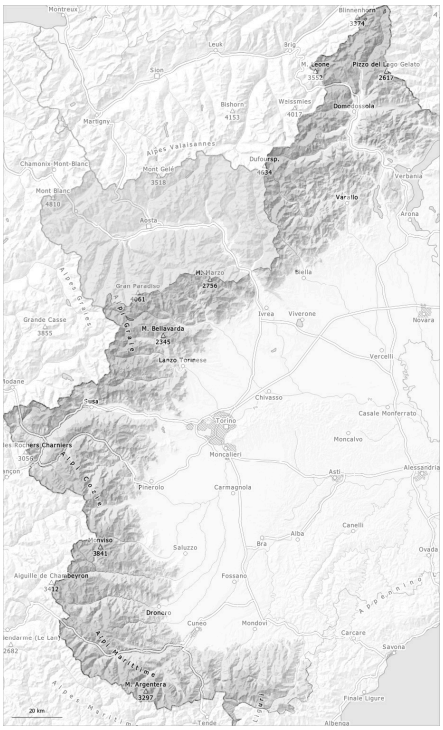

1	2	3	4	5
gering	mäßig	erheblich	groß	sehr groß

Gefahrenstufe 2 - Mäßig

AM:

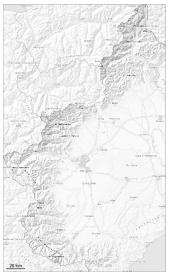

Tendenz: Lawinengefahr bleibt gleich
am Dienstag, den 21.04.2026

PM:

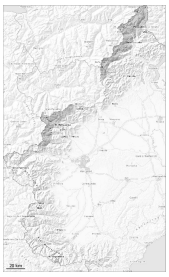

Tendenz: Lawinengefahr bleibt gleich
am Dienstag, den 21.04.2026

Nassschnee

Die Gefahr von feuchten und nassen Lawinen steigt im Tagesverlauf etwas an.

Montag: Die Schneeoberfläche ist tragfähig gefroren.

Die Wetterbedingungen führen zu einer leichten Anfeuchtung der Schneedecke.

Mit der tageszeitlichen Erwärmung und der Sonneneinstrahlung steigt die Lawinengefahr im Tagesverlauf an. Es sind weiterhin feuchte Rutsche und Lawinen möglich, aber meist nur kleine.

Hohe Lagen und Hochgebirge: Die oberflächennahen Schneeschichten können vereinzelt und meist mit großer Zusatzbelastung ausgelöst werden.

Schneedecke

Gefahrenmuster gm.10: frühjahrssituation

Unterhalb von rund 2400 m liegt an Südhängen nur wenig Schnee.

Gefahrenstufe 2 - Mäßig

AM:

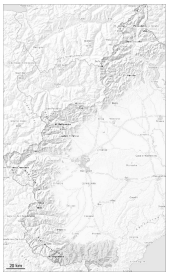

Tendenz: Lawinengefahr bleibt gleich
am Dienstag, den 21.04.2026

PM:

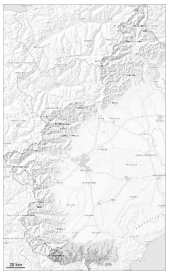

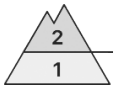

1800m

Tendenz: Lawinengefahr bleibt gleich
am Dienstag, den 21.04.2026

Nassschnee

1800m

Es sind weiterhin feuchte Rutsche und Lawinen möglich.

Die Schneeoberfläche ist tragfähig gefroren und weicht im Tagesverlauf auf.

V.a. an sehr steilen Hängen und im felsdurchsetzten Steilgelände sind mit der Durchnässung weiterhin kleine und vereinzelt mittlere feuchte Rutsche und Lawinen möglich.

Schneedecke

Gefahrenmuster gm.10: frühjahrssituation

Die Schneeoberfläche ist tragfähig gefroren und weicht schon am Vormittag auf.

Unterhalb von rund 2500 m: Die Schneedecke ist feucht, mit einer Schmelzharschkruste an der Oberfläche.

Unterhalb von rund 2400 m liegt an Südhängen nur wenig Schnee. Oberhalb von rund 1600 m liegt an Nordhängen noch viel Schnee.

Gefahrenstufe 2 - Mäßig

AM:

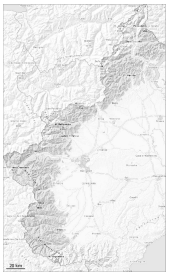

Tendenz: Lawinengefahr bleibt gleich
am Dienstag, den 21.04.2026

PM:

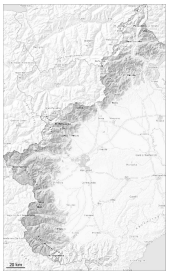

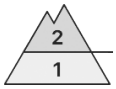

2500m

Tendenz: Lawinengefahr bleibt gleich
am Dienstag, den 21.04.2026

Nassschnee

2500m

Es sind weiterhin feuchte Rutsche und Lawinen möglich.

Die Gefahr von feuchten und nassen Lawinen steigt im Tagesverlauf etwas an.

V.a. an sehr steilen Hängen sind weiterhin kleine und mittlere feuchte und nasse Lawinen möglich.

Schneedecke

Gefahrenmuster gm.10: frühjahrssituation

Die Schneeoberfläche ist nicht gefroren.

Unterhalb von rund 2200 m liegt an Südhängen kein Schnee.

Mit starken Temperaturschwankungen und Sonneneinstrahlung bildete sich in den letzten Tagen eine Oberflächenkruste.