Jeudi 19.03.2026

Publié 18 03 2026, 17:00

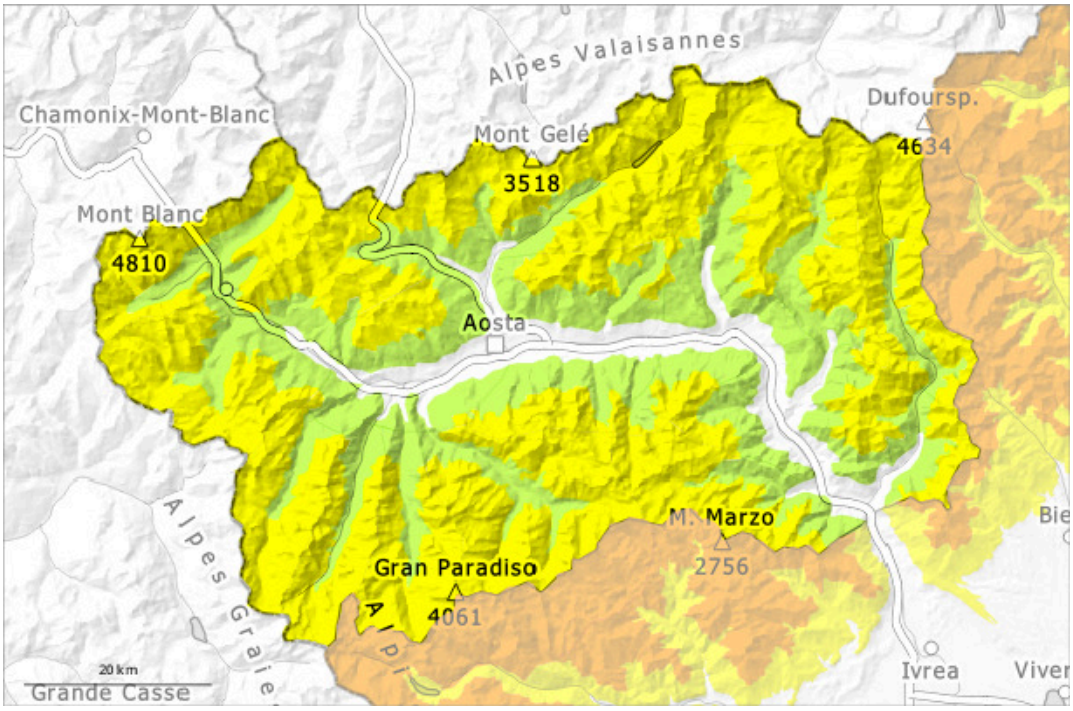

1	2	3	4	5
faible	limité	marqué	fort	très fort

Degré de danger 2 - Limité

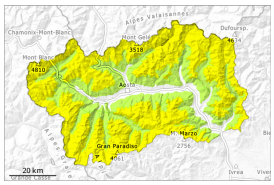

Tendance: danger d'avalanche constant
leVendredi 20 03 2026

Neige soufflée
(Neige ventée)

2400m

Neige soufflée constituant le danger principal.

Les accumulations de neige soufflée des derniers jours reposent sur une surface de neige ancienne défavorable surtout sur les pentes raides à l'ombre.
Mercredi elles se sont encore un peu développées avec le vent du sud-est.
Spécialement à proximité des crêtes, dans les combes et couloirs sur les pentes raides extrêmes: Les accumulations de neige soufflée peuvent être parfois déclenchées par un seul amateur de sports d'hiver.
Les conditions de randonnées sont en général favorables. Neige soufflée à surveiller.

Manteau neigeux

Dimanche, à environ 1 500 mètres d'altitude, il est tombé entre 50 et 100 cm de neige sur une grande partie des secteurs est et sud-est de la région, et entre 30 et 40 cm dans le reste du territoire. Les conditions météorologiques ont permis un tassement du manteau neigeux.
La surface de la neige regèle et devient porteuse. Le soleil et la chaleur entraînent à partir de midi sur les pentes raides au soleil à basse et moyenne altitude un ramollissement progressif du manteau neigeux.
Spécialement à proximité des crêtes à toutes les expositions: Le vent parfois fort a transporté la neige fraîche. À ces endroits on trouve suivant l'influence du vent des hauteurs de neiges très différentes.
Dans le manteau neigeux des couches fragiles sont présentes, surtout sur les pentes raides à l'ombre.

Tendance

Les conditions météorologiques permettent une progressive solidification des couches de neige proches de la surface surtout sur les pentes au soleil. Les différentes accumulations de neige soufflée sont liées avec la neige ancienne.