Samedi 14.03.2026

Publié 13 03 2026, 17:00

Matin

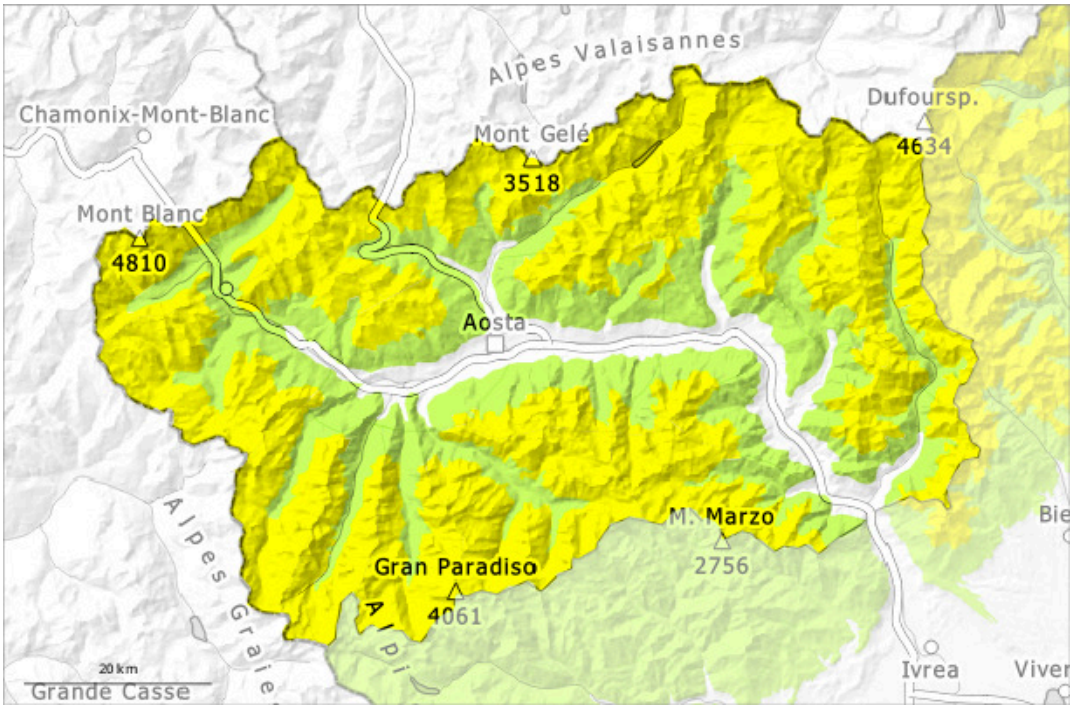

Après-midi

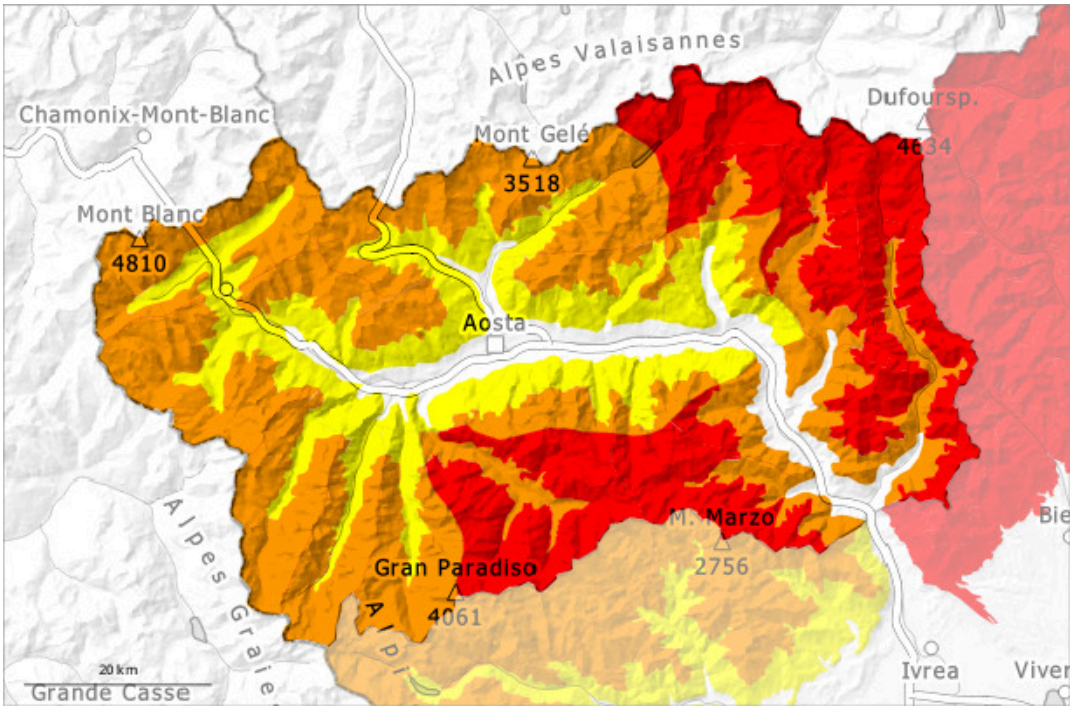

1	2	3	4	5
faible	limité	marqué	fort	très fort

Degré de danger 4 - Fort

AM:

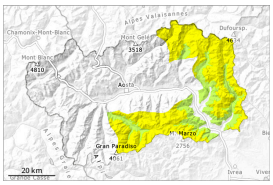

1800m

Tendance: danger d'avalanche constant
leDimanche 15 03 2026

Neige fraîche

1800m

PM:

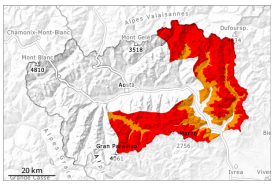

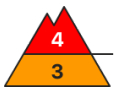

1800m

Tendance: danger d'avalanche constant
leDimanche 15 03 2026

Neige fraîche

1800m

Neige fraîche

1800m

Avec l'intensification des précipitations le danger d'avalanches augmente progressivement à partir de midi jusqu'au degré 4, "fort". Les conditions de randonnées sont délicates.

Samedi: Il tombe beaucoup de neige. Avec l'intensification des chutes de neige le nombre et l'étendue des endroits dangereux augmentent à partir de midi. Le vent parfois fort transporte intensivement la neige fraîche. La neige fraîche de samedi se lie mal avec la neige ancienne.
Surtout à partir des zones de départ d'altitude de plus en plus nombreuses avalanches parfois de grande taille sont à attendre surtout sur les pentes raides à l'ombre. Les avalanches sèches peuvent parfois avancer jusqu'en vallée dans les régions concernées par les précipitations principales dans les parcours d'avalanches typiques.
Il est déconseillé d'effectuer des randonnées à ski, descentes hors-piste et randonnées en raquettes.

Manteau neigeux

Modèles de danger md.6: froid, neige légère et vent

Samedi il tombera au-dessus d'environ 1600 m de 40 à 100 cm de neige, localement plus. La partie supérieure du manteau neigeux présente une structure défavorable. La neige fraîche de samedi se lie mal avec la neige ancienne.
Jeudi il est tombé dans certaines régions au-dessus d'environ 2200 m de 5 à 10 cm de neige.
La partie supérieure du manteau neigeux est largement stable, avec une croûte de regel souvent porteuse à la surface.
Spécialement sur les pentes raides à l'ombre à haute altitude et en haute montagne: Neige

superficiellement très compactée et stabilisée par les vents violents de fin février ou composée de cristaux facettés et localement de neige à faible cohésion et de givre en surface. Dans le manteau neigeux ancien des couches fragiles sont présentes dans ces endroits.
À proximité des crêtes et des cols ainsi qu'à haute altitude on trouve suivant l'influence du vent des hauteurs de neiges très différentes.

Tendance

En général neige fraîche: La neige fraîche ainsi que les accumulations de neige soufflée généralement grandes se formant en de nombreux endroits constituent le danger principal.

Degré de danger 3 - Marqué

AM:

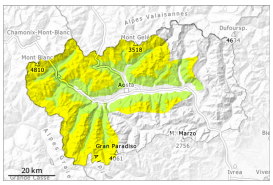

1800m

Tendance: danger d'avalanche constant
leDimanche 15 03 2026

Neige fraîche

1800m

PM:

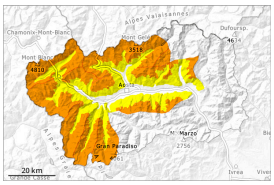

1800m

Tendance: danger d'avalanche constant
leDimanche 15 03 2026

Neige fraîche

1800m

Neige fraîche

1800m

Avec l'intensification des précipitations le danger d'avalanches augmente progressivement à partir de midi. Les conditions de randonnées sont partiellement délicates.

Samedi: Avec l'intensification des chutes de neige le nombre et l'étendue des endroits dangereux augmentent à partir de midi. Le vent modéré transporte la neige fraîche. La neige fraîche de samedi se lie mal avec la neige ancienne.
Surtout à partir des zones de départ d'altitude de plus en plus nombreuses avalanches de moyenne à grande taille sont à attendre spécialement sur les pentes raides à l'ombre. Les avalanches sèches peuvent parfois avancer jusqu'aux altitudes moyennes dans les parcours d'avalanches typiques.
Les randonnées à ski, descentes hors-piste et randonnées en raquettes demandent prudence et retenue.

Manteau neigeux

Modèles de danger md.6: froid, neige légère et vent

Samedi il tombera au-dessus d'environ 1600 m de 30 à 60 cm de neige, localement plus. La partie supérieure du manteau neigeux présente une structure défavorable. La neige fraîche de samedi se lie mal par endroits avec la neige ancienne.
Jeudi il est tombé dans certaines régions au-dessus d'environ 2200 m de 5 à 10 cm de neige.
La partie supérieure du manteau neigeux est largement stable, avec une croûte de regel souvent porteuse à la surface.
Spécialement sur les pentes raides à l'ombre à haute altitude et en haute montagne: Neige superficiellement très compactée et stabilisée par les vents violents de fin février ou composée de cristaux

facettés et localement de neige à faible cohésion et de givre en surface. Dans le manteau neigeux ancien des couches fragiles sont présentes dans ces endroits.
À proximité des crêtes et des cols ainsi qu'à haute altitude on trouve suivant l'influence du vent des hauteurs de neiges très différentes.

Tendance

Neige fraîche: La neige fraîche ainsi que les accumulations de neige soufflée se formant en de nombreux endroits constituent le danger principal.