Freitag 17.04.2026

Veröffentlicht am 16.04.2026 um 17:00

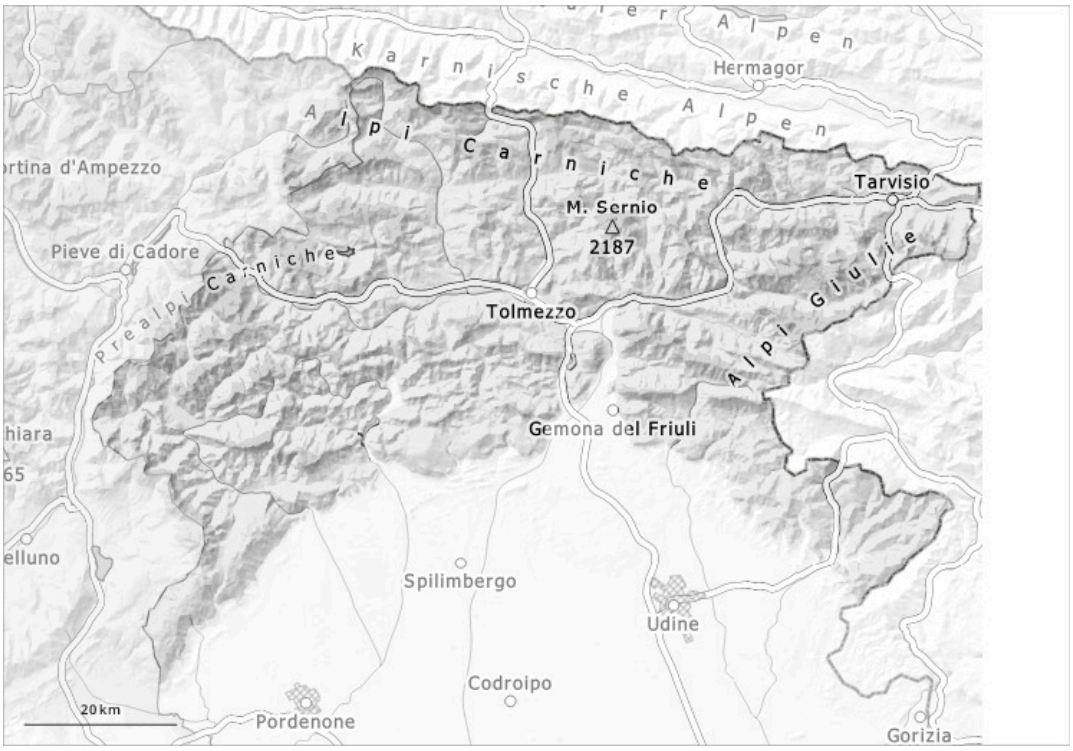

1	2	3	4	5
gering	mäßig	erheblich	groß	sehr groß

Gefahrenstufe 2 - Mäßig

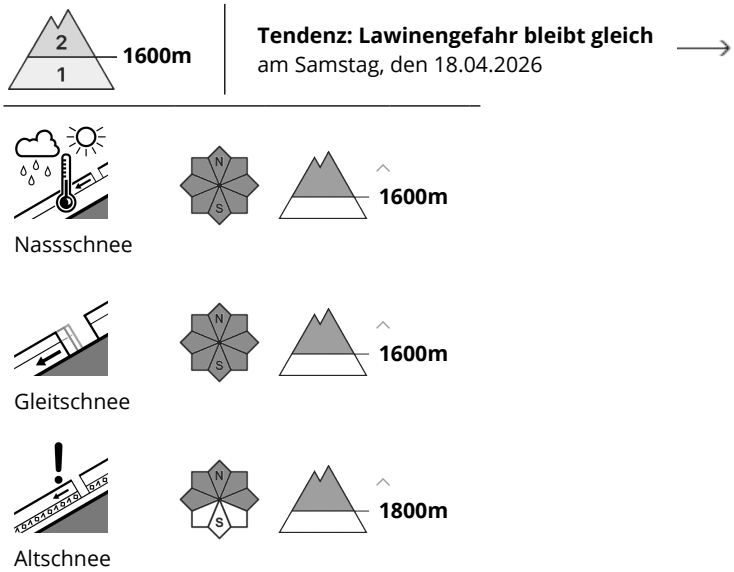

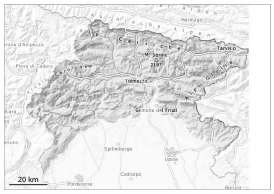

Die Wetterbedingungen führten verbreitet zu einer Durchnässung der Schneedecke.

Es sind Nass- und Gleitschneelawinen möglich. Die Lawinengefahr sollte vor Ort besonders gründlich überprüft werden. Die Gefahrenstellen liegen vor allem an Felswandfüßen, sowie in Kammlagen, Rinnen und Mulden. Besonders heikel sind Stellen, wo Schwachstellen im Altschnee vorhanden sind. Die Lawinen können in tiefen Schichten anreißen.

Schneedecke

Snow cover and snowpack depth vary greatly depending on aspect and elevation; in general, the snowpack is saturated on all aspects and is becoming increasingly thin. In tiefen und mittleren Lagen liegt an Südhängen wenig Schnee. In der Schneedecke sind vor allem an Schattenhängen Schwachschichten vorhanden.

Tendenz

Es ist meist sonnig.