aineva.it

# Mittwoch 04.02.2026

Veröffentlicht am 03.02.2026 um 17:00

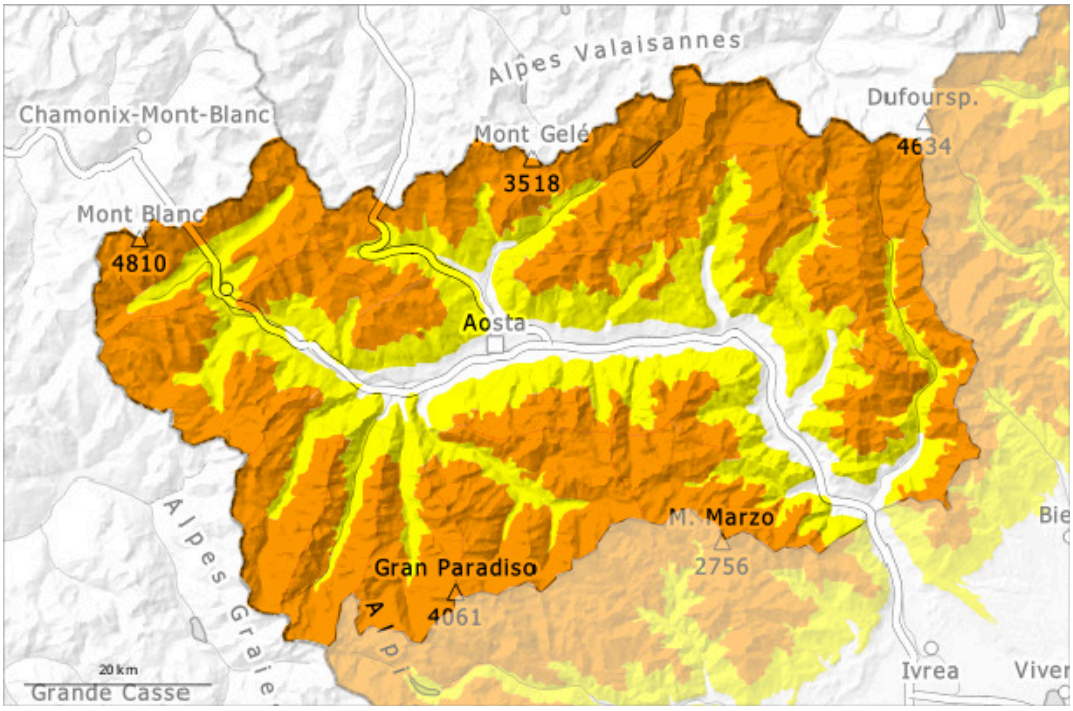


| 1 | 2 | 3 | 4 | 5 |
|---|---|---|---|---|
| gering | mäßig | erheblich | groß | sehr groß |

## Gefahrenstufe 3 - Erheblich

**Tendenz: Lawinengefahr bleibt gleich**
am Donnerstag, den 05.02.2026

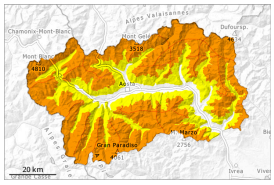

Triebschnee

2200m

Altschnee

### Montag: Vor allem oberhalb von rund 2500 m: In der Nacht blies der Wind zeitweise mäßig bis stark. In mittleren und hohen Lagen erhebliche Lawinengefahr.

Mit Neuschnee und Wind aus südlichen Richtungen entstanden im Verlaufe der Nacht störanfällige Triebschneeansammlungen.
Einzelne Wintersportler können Lawinen auslösen, auch solche mittlerer Größe. Sie sind meist oberflächlich. Die Gefahrenstellen sind bei der schlechten Sicht kaum zu erkennen, Vorsicht vor allem in Rinnen, Mulden und hinter Geländekanten und an sehr steilen Hängen.
Der Neuschnee  und insbesondere die weichen und harten Triebschneeansammlungen bedecken eine schwache alte Schneedecke.  Die Lawinen können an sehr steilen Schattenhängen in tiefen Schichten ausgelöst werden und vereinzelt groß werden. Besonders ungünstig sind in diesem Winter erst selten befahrene Hänge, wo Schwachstellen im Altschnee vorhanden sind.
Eine vorsichtige Routenwahl und Entlastungsabstände werden empfohlen.

## Schneedecke

**Gefahrenmuster** gm.6: lockerer schnee und wind | gm.1: bodennahe schwachschicht

Dienstag: Es fielen oberhalb von rund 2000 m 5 bis 15 cm Schnee, lokal auch mehr. Neu- und Triebschnee liegen vor allem an windgeschützten Schattenhängen auf weichen Schichten.
In der Altschneedecke sind v.a. an West-, Nord- und Osthängen kantig aufgebaute Schwachschichten vorhanden.
In den letzten Tagen wurden mehrere mittlere Schneebrettlawinen ausgelöst. Am Freitag gingen an steilen Hängen kleine und mittlere Lawinen spontan ab.

## Tendenz

Es fällt etwas Schnee. Die meteorologischen Bedingungen verhindern eine Verbesserung der Bedingungen. Die Gefahr bleibt bestehen.