aineva.it

Martedì 21.04.2026

Pubblicato il 20.04.2026 alle ore 17:00

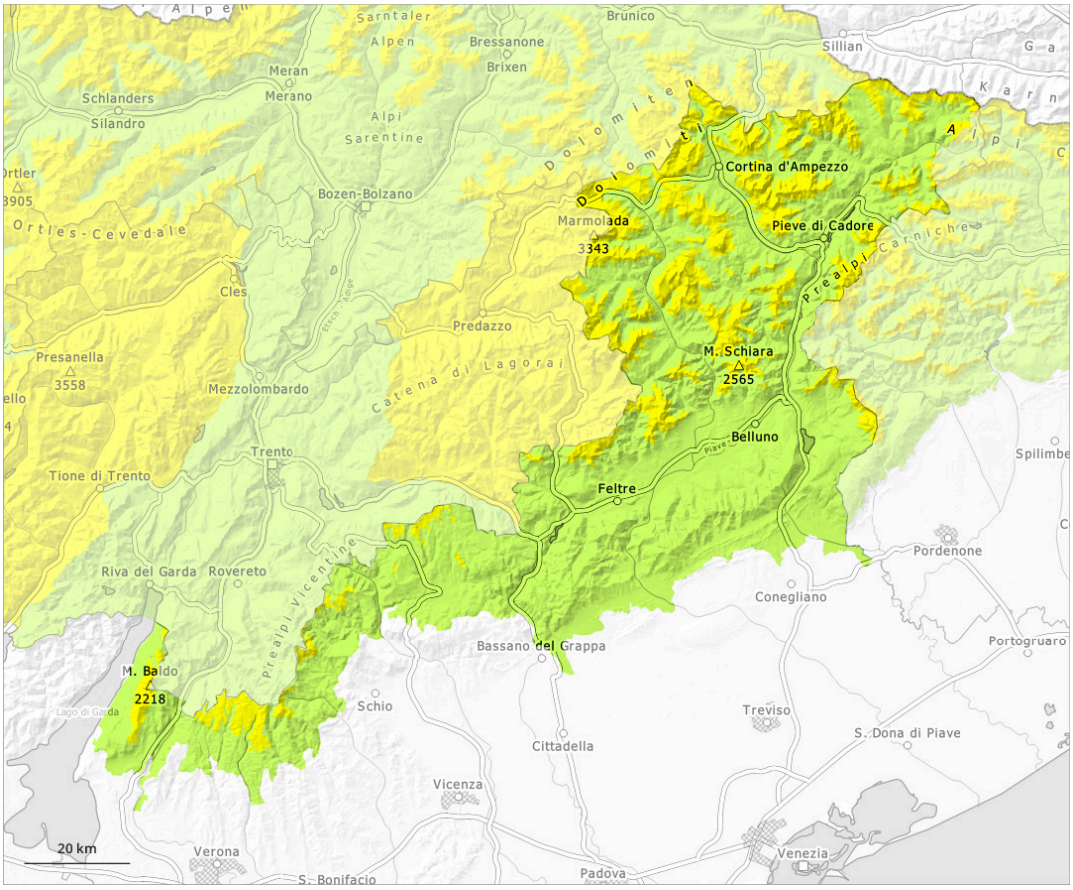

1	2	3	4	5
debole	moderato	marcato	forte	molto forte

Grado di pericolo 2 - Moderato

1900m

Tendenza: pericolo valanghe stabile
per Mercoledì il 22.04.2026

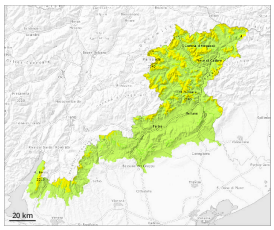

Neve bagnata

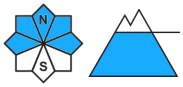

1900m

Neve bagnata

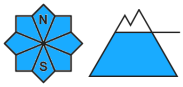

2500m

Lastrone da vento

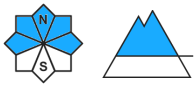

2500m

In alcune regioni cadranno sino a 15 cm di neve al di sopra dei 2000 m circa.

Con il rialzo termico e l'irradiazione solare diurni, nel corso della giornata il pericolo di valanghe bagnate aumenterà leggermente. Le valanghe bagnate possono a livello isolato distaccarsi in seguito al passaggio di un singolo appassionato di sport invernali. Ciò sui pendii ombreggiati molto ripidi al di sotto dei 2500 m circa, come pure sui pendii soleggiati molto ripidi in quota.

Al di sopra dei 2500 m circa si sono formati accumuli di neve ventata in parte instabili. I punti pericolosi si trovano soprattutto nei punti in prossimità delle creste, nelle conche e nei canaloni esposti da nord ovest a nord sino a nord est al di sopra dei 2500 m circa.

Isolati punti pericolosi per valanghe asciutte si trovano sui pendii ombreggiati molto ripidi al di sopra dei 2500 m circa. Sfavorevoli sono principalmente i punti di passaggio da poca a molta neve, (--). I punti pericolosi sono difficili da individuare.

Manto nevoso

Situazione tipo st.10: situazione primaverile | st.1: strato debole persistente basale

L'irraggiamento notturno sarà temporaneamente ridotto. Il sole e il calore causeranno alle quote medie e alte un rapido ammorbidimento del manto nevoso.
Sui pendii ombreggiati al di sopra dei 2500 m circa: In quota, nella parte basale del manto di neve vecchia si trovano strati fragili a cristalli angolari.
Sui pendii soleggiati ripidi così come al di sotto dei 1800 m circa c'è solo poca neve.

Pomeriggio: Cadranno sino a 15 cm di neve al di sopra dei 2000 m circa, specialmente ad alta quota e in

alta montagna.

Tendenza

Neve ventata e neve bagnata sono la principale fonte di pericolo.