Sabato 14.03.2026

Pubblicato il 13.03.2026 alle ore 17:00

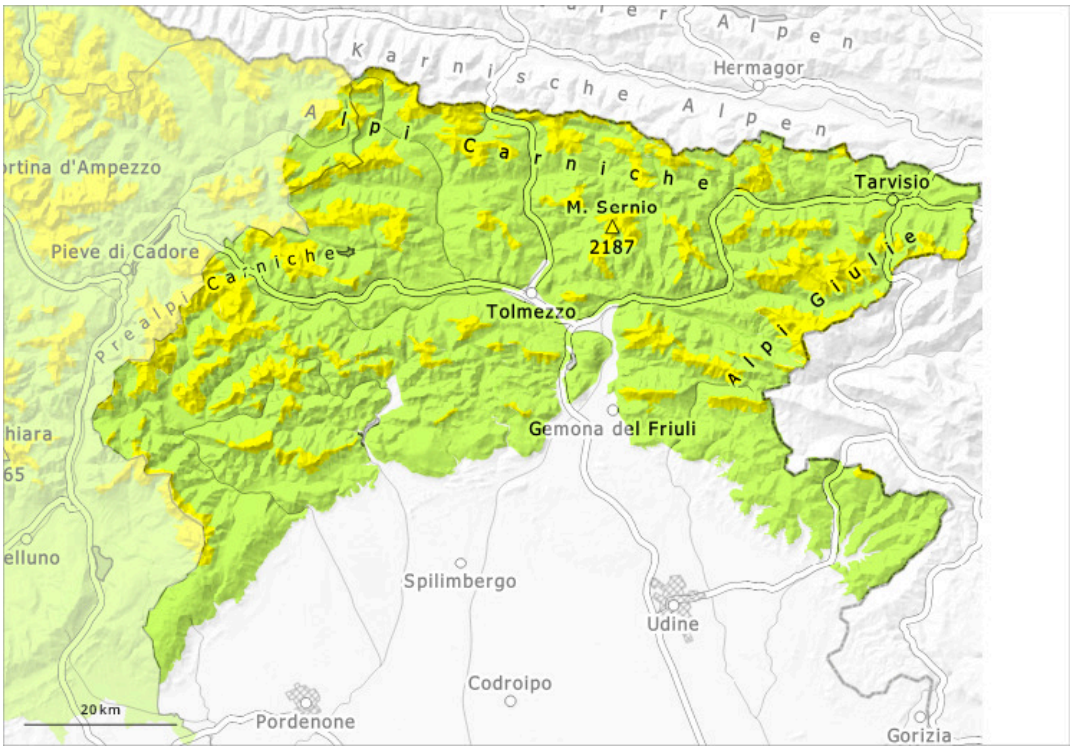

1	2	3	4	5
debole	moderato	marcato	forte	molto forte

Grado di pericolo 2 - Moderato

Tendenza: pericolo valanghe in aumento
per Domenica il 15.03.2026

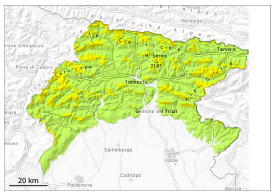

Neve fresca

1400m

Strati deboli persistenti

1900m

Con le precipitazioni, progressivo aumento del pericolo di valanghe. Verso sera verrà raggiunto il grado di pericolo 3 "marcato".

Cadranno da 15 a 30 cm di neve al di sopra dei 1400 m circa. Ciò soprattutto verso sera. Il vento sarà moderato. Con le precipitazioni, il numero e le dimensioni dei punti pericolosi aumenteranno. Attenzione alle valanghe umide e bagnate. I punti pericolosi si trovano soprattutto nelle basi di pareti rocciose, come pure nelle zone in prossimità delle creste, nei canaloni e nelle conche. Gli accumuli di neve ventata non si legheranno bene con la neve vecchia.

Manto nevoso

Vento e neve fresca in molte regioni: In molti punti, gli accumuli di neve ventata cresceranno. Soprattutto sui pendii ombreggiati, all'interno del manto nevoso si trovano strati fragili. Le condizioni meteo causeranno un inumidimento del manto nevoso.

Tendenza

Cadranno da 10 a 50 cm di neve al di sopra dei 1400 m circa.