Venerdì 17.04.2026

Pubblicato il 16.04.2026 alle ore 17:00

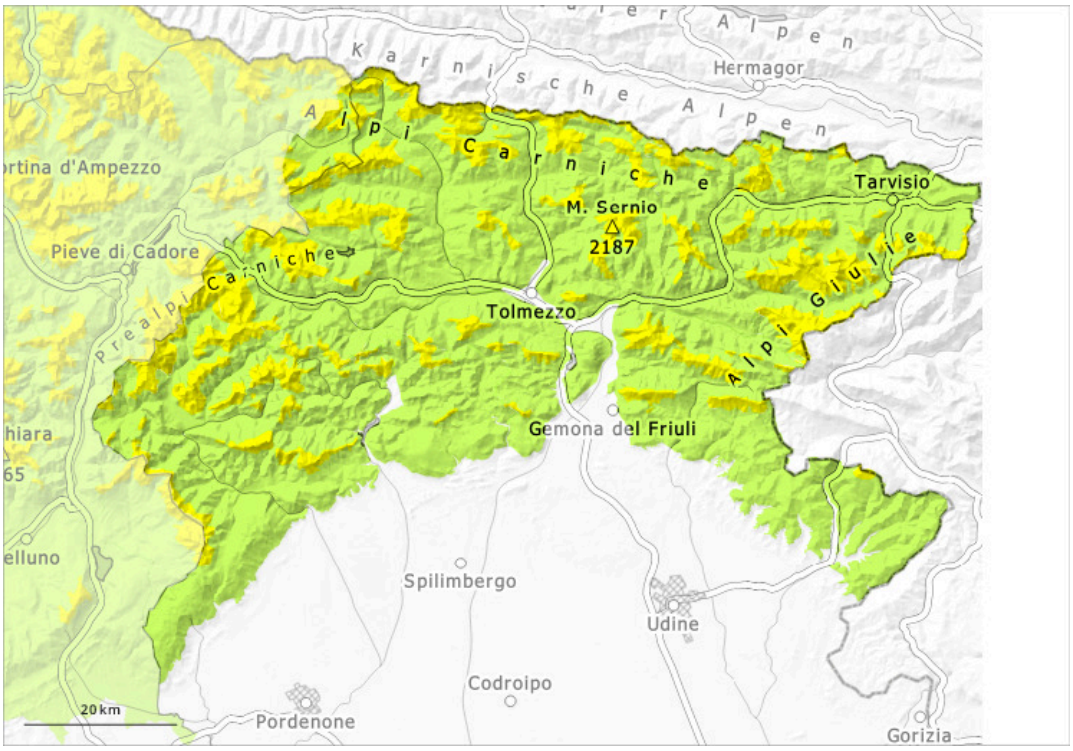

1	2	3	4	5
debole	moderato	marcato	forte	molto forte

Grado di pericolo 2 - Moderato

1600m

Tendenza: pericolo valanghe stabile
per Sabato il 18.04.2026

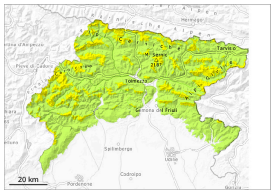

Neve bagnata

1600m

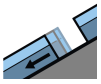

Valanghe di slittamento

1600m

Strati deboli persistenti

1800m

Le condizioni meteo hanno causato diffusamente un impregnamento del manto nevoso.

Saranno possibili valanghe bagnate e per scivolamento di neve. Il pericolo di valanghe dovrebbe essere valutato con particolare attenzione sul posto. I punti pericolosi si trovano soprattutto nelle basi di pareti rocciose, come pure nelle zone in prossimità delle creste, nei canaloni e nelle conche. Particolarmente insidiosi sono i punti dove nel manto di neve vecchia sono presenti strati deboli. Le valanghe possono coinvolgere gli strati più profondi del manto nevoso.

Manto nevoso

La copertura nevosa e lo spessore del manto sono molto variabili a seconda dell'esposizione e della quota; in generale il manto nevoso è impregnato a tutte le esposizioni e si sta sempre più assottigliando. Alle quote di bassa e media montagna è presente poca neve sui pendii esposti a sud. Soprattutto sui pendii ombreggiati, all'interno del manto nevoso si trovano strati fragili.

Tendenza

Il tempo sarà per lo più soleggiato.