Samstag 04.04.2026

Aktualisiert am 03.04.2026 um 17:16

Vormittag

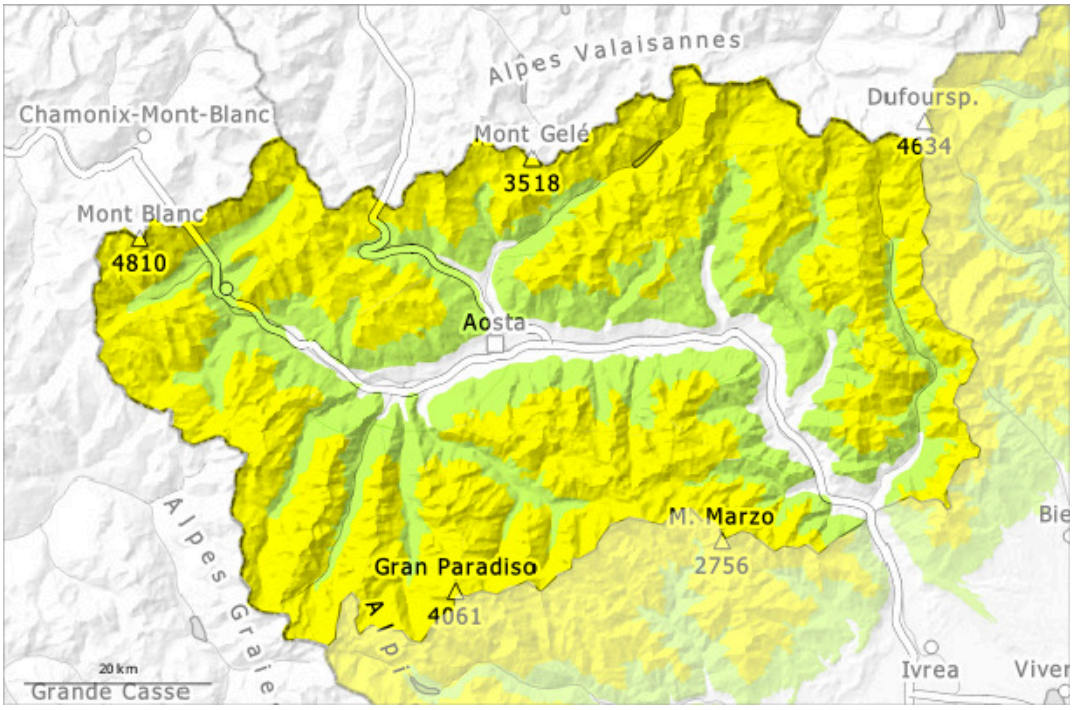

Nachmittag

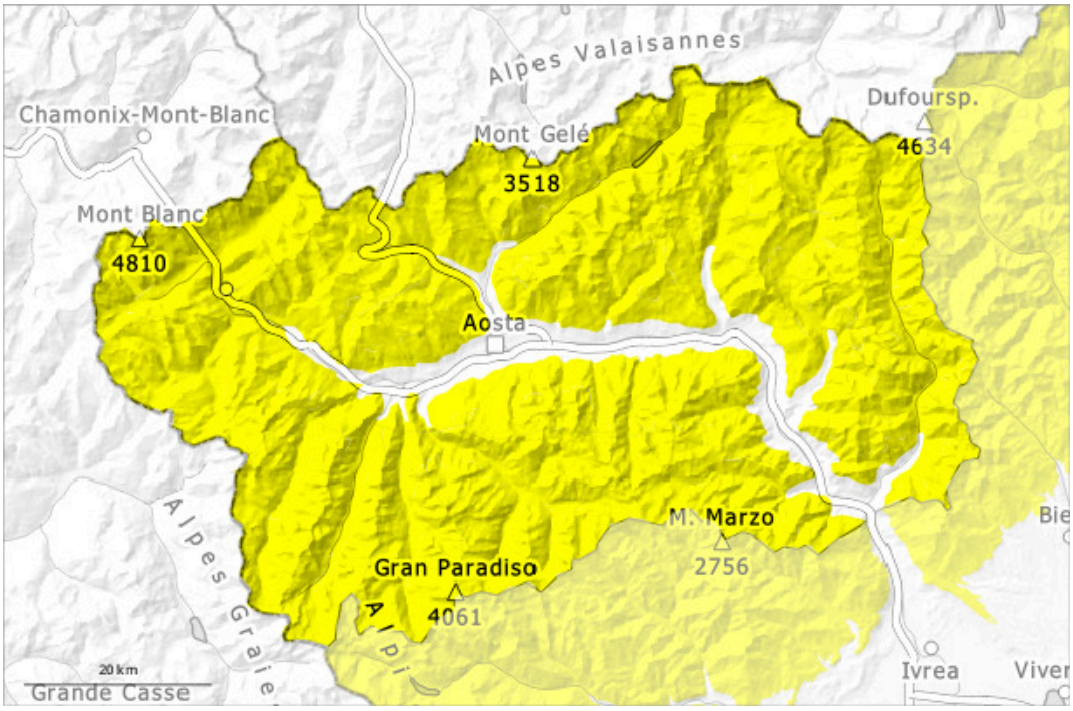

1	2	3	4	5
gering	mäßig	erheblich	groß	sehr groß

Samstag 04.04.2026

Aktualisiert am 03.04.2026 um 17:16

Gefahrenstufe 2 - Mäßig

AM:

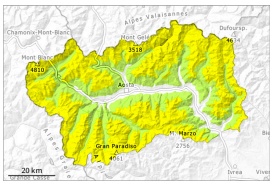

2300m

Tendenz: Lawinengefahr steigt
am Sonntag, den 05.04.2026

Triebschnee

2300m

PM:

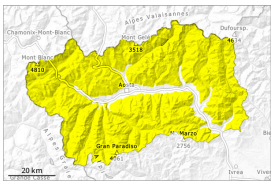

Tendenz: Lawinengefahr steigt
am Sonntag, den 05.04.2026

Triebschnee

2300m

Nassschnee

3000m

Die Gefahr von feuchten und nassen Lawinen steigt im Tagesverlauf an.

Die spontane Aktivität von kleinen und mittleren feuchten und nassen Lawinen nimmt mit der Erwärmung und der Sonneneinstrahlung allmählich zu, v.a. an sehr steilen Sonnenhängen. Dies auch an Felswandfüßen.

Triebschneeansammlungen können teilweise von einzelnen Wintersportlern ausgelöst werden, dies auch kammfern, Vorsicht an sehr steilen Hängen an Übergängen von wenig zu viel Schnee wie z.B. bei der Einfahrt in Rinnen und Mulden.
Dort, wo der Wind weniger stark war, haben sich weiche, aber kaum sichtbare Schneebänke gebildet. Risse beim Betreten der Schneedecke können auf die Gefahr hinweisen.
Die trockenen Lawinen können vereinzelt in tiefen Schichten anreißen und mittlere Größe erreichen.

Schneedecke

Gefahrenmuster gm.6: lockerer schnee und wind

Am Dienstag fielen lokal oberhalb von rund 2000 m 5 bis 20 cm Schnee.
Der Wind blies stark bis stürmisch.
In höheren Lagen nimmt die Schneedecke ab und wird ungleichmäßig; in mittleren Höhenlagen, die weniger vom Wind betroffen sind, ist sie besser.
Die Schneedecke an der Oberfläche verändert sich je nach Lage und Hangneigung rasch: Es wechseln sich Krusten unterschiedlicher Art und Dicke ab. Auf der harten Kruste besteht im Steilgelände Absturzgefahr, besonders in Kamm- und Passlagen.

In der Schneedecke sind v.a. an steilen Schattenhängen Schwachschichten vorhanden.
Die Sonneneinstrahlung führt zu einer zunehmenden Verfestigung der Schneedecke.

Tendenz

Die Gefahr von feuchten und nassen Lawinen steigt an.
Die Wetterbedingungen erlauben eine Verfestigung der Triebschneeansammlungen.