Sonntag 22.02.2026

Veröffentlicht am 21.02.2026 um 17:00

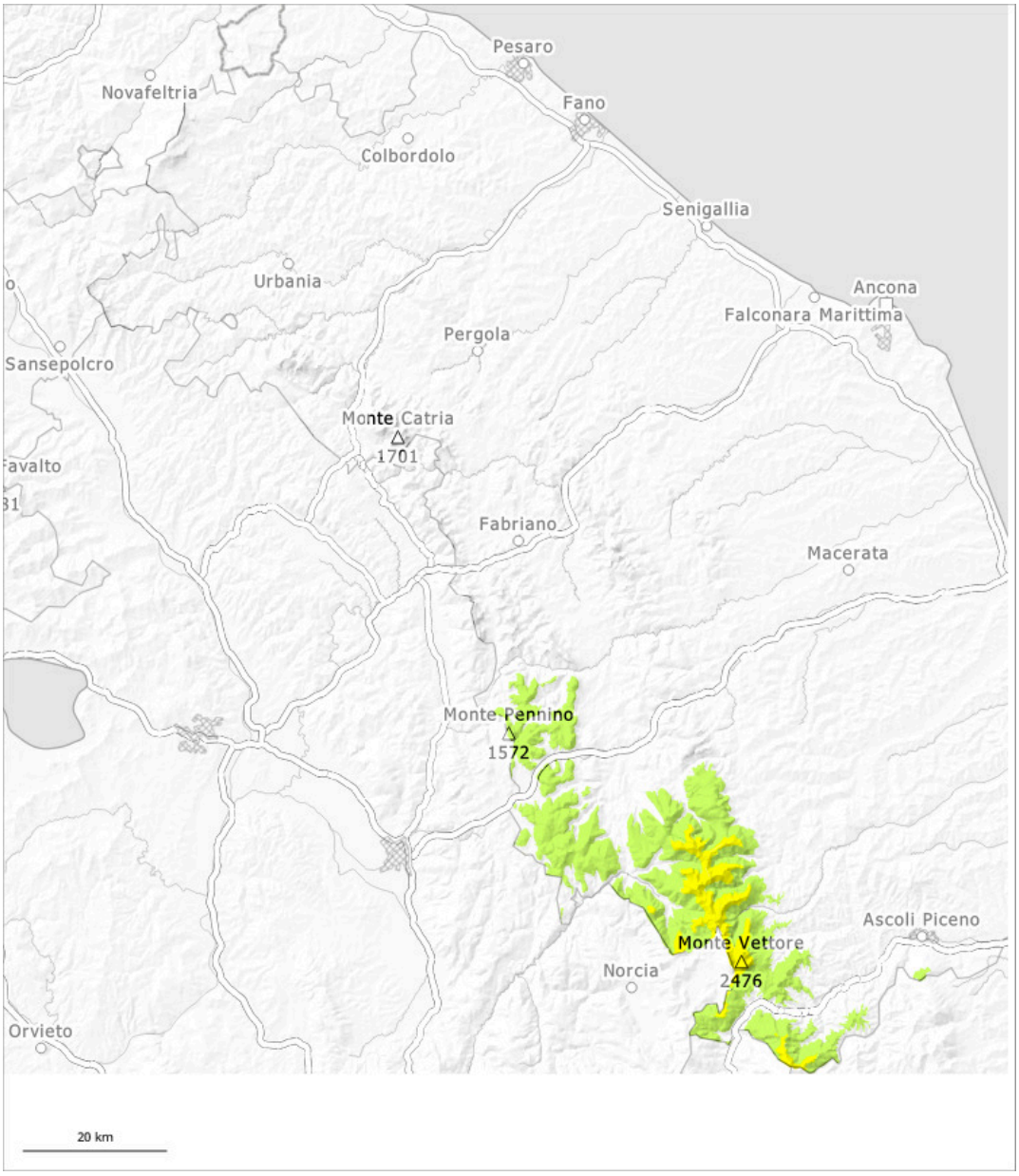

1	2	3	4	5
gering	mäßig	erheblich	groß	sehr groß

Gefahrenstufe 2 - Mäßig

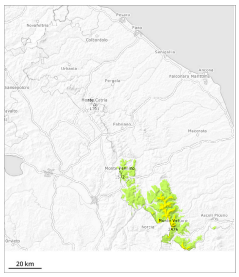

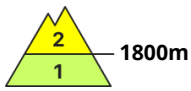

Tendenz: Lawinengefahr steigt
am Montag, den 23.02.2026

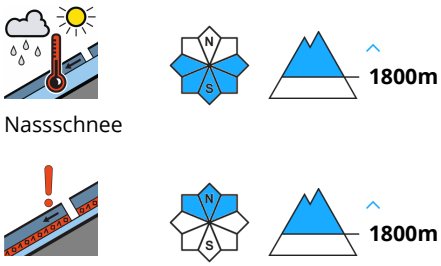

Feuchte und nasse Lawinen sind die Hauptgefahr. Schneebrettlawinen sind weiterhin möglich. Trockene und feuchte Lawinen an Nordost-, Nord- und Nordwesthängen. Feuchte und nasse Lawinen an West-, Süd- und Osthängen.

Die Gefahrenstellen für feuchte Lawinen liegen vor allem an steilen Sonnenhängen. Die Gefahrenstellen für trockene Lawinen liegen vor allem an steilen Schattenhängen. Besonders ungünstig sind Rinnen und Mulden. Mit der Erwärmung steigt die Auslösebereitschaft von feuchten und nassen Lawinen vor allem an steilen Sonnenhängen an.

Schneedecke

In den letzten Tagen entstanden vor allem in Rinnen, Mulden und hinter Geländekanten teils dicke Triebschneeansammlungen. In Rinnen und Mulden oberhalb von rund 1800 m liegt viel Schnee. Die frühlingshaften Wetterbedingungen führen ab dem Morgen zu einer zunehmenden Anfeuchtung der Schneedecke.