Jeudi 26.03.2026

Publié 25 03 2026, 17:00

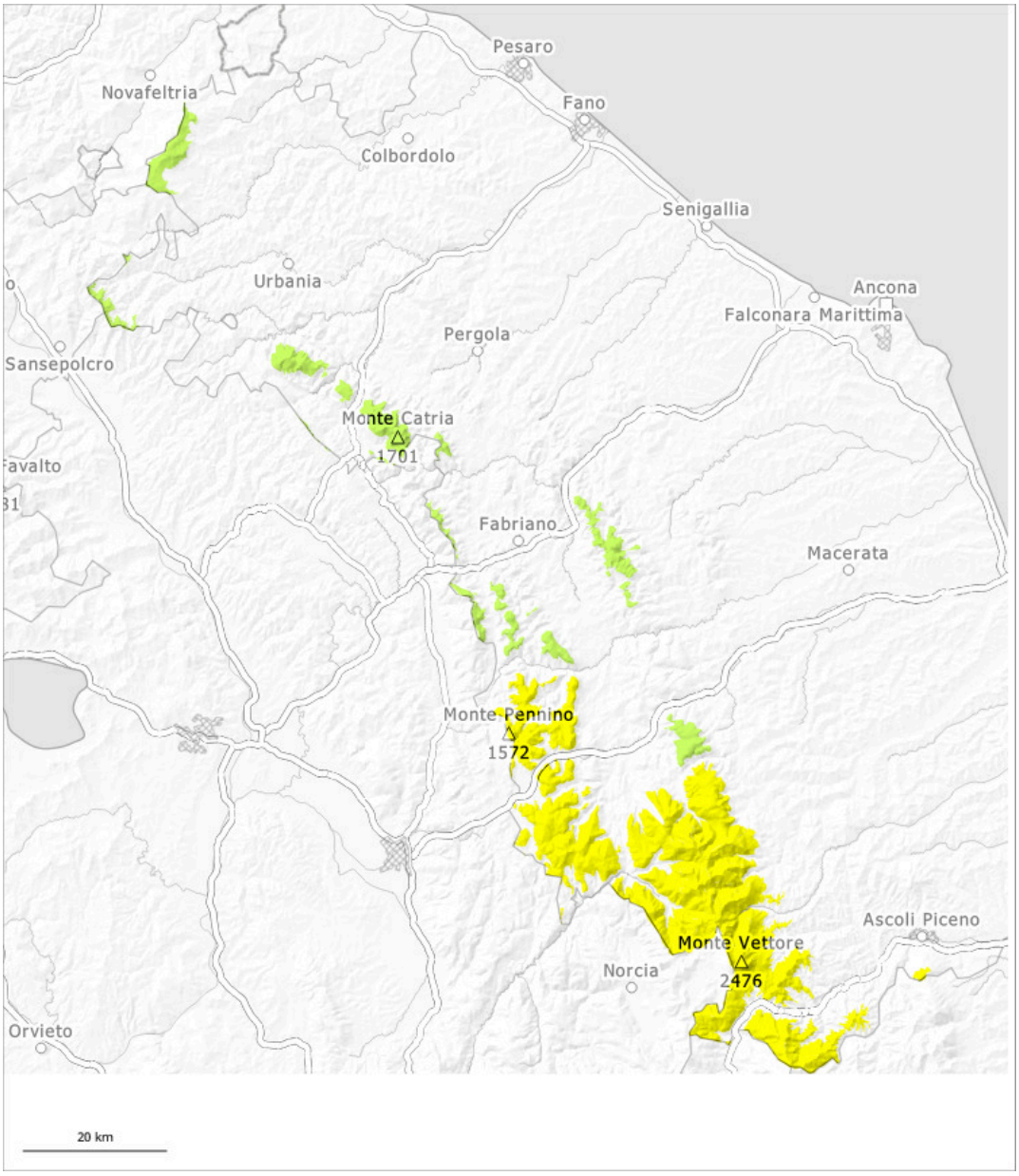

1	2	3	4	5
faible	limité	marqué	fort	très fort

Degré de danger 2 - Limité

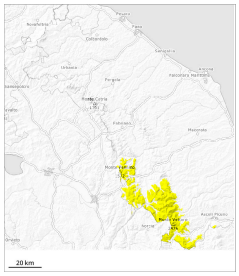

Neige fraîche

Neige fraîche et soufflée à toutes les expositions. Neige fraîche constituant le danger principal.

Des accumulations de neige soufflée en partie épaisses se forment avec la neige fraîche et le vent de nord-ouest fort à tempétueux en cours de journée à toutes les expositions. Avec l'intensification des chutes de neige de rares avalanches de plaque de neige de petite et rarement moyenne taille sont à attendre à toutes les expositions. Les avalanches peuvent se déclencher dans les couches profondes surtout sur les versants où s'est accumulée la neige soufflée et atteindre une taille moyenne de manière isolée.

Manteau neigeux

Le manteau neigeux ancien est largement stable. La neige fraîche se déposera sur une couche assez favorable de neige ancienne surtout sur les pentes à l'ombre.

Degré de danger 1 - Faible

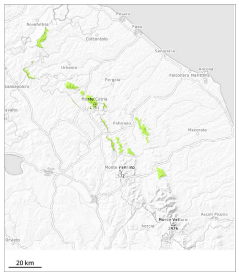

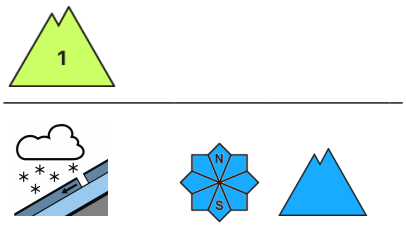

Neige fraîche

Neige fraîche et soufflée le matin. La neige fraîche constitue le danger principal.

Des accumulations de neige soufflée en partie fragiles se forment avec la neige fraîche et le vent partiellement tempétueux en cours de journée à toutes les expositions. Avec l'intensification des chutes de neige de rares avalanches de plaque de neige en général de petite taille sont possibles surtout sur les pentes exposées au nord-est en passant par l'est à sud-ouest.

Manteau neigeux

La neige fraîche se déposera sur une surface de neige ancienne assez favorable surtout sur les pentes à l'ombre.