Freitag 06.03.2026

Veröffentlicht am 05.03.2026 um 17:00

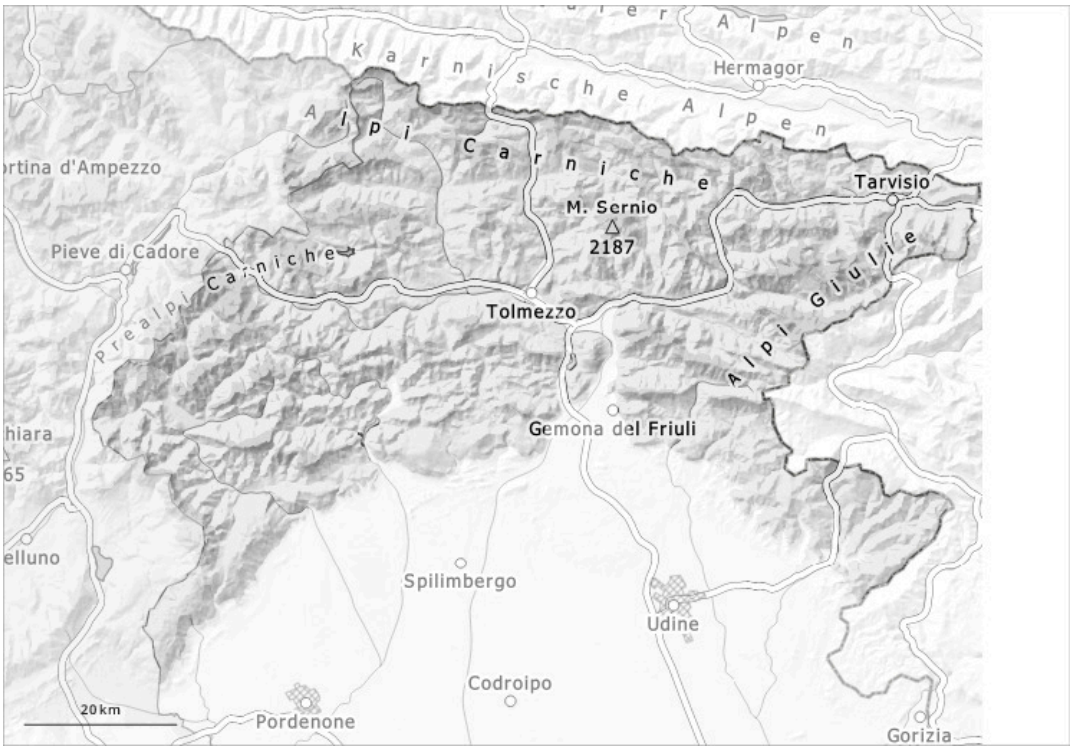

1	2	3	4	5
gering	mäßig	erheblich	groß	sehr groß

Gefahrenstufe 2 - Mäßig

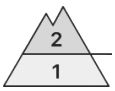

Waldgrenze

Tendenz: Lawinengefahr bleibt gleich
am Samstag, den 07.03.2026

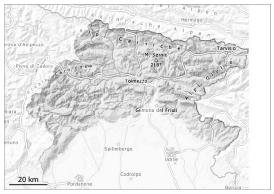

Nassschnee

Waldgrenze

Altschnee

Waldgrenze

Mäßige Lawinengefahr.

The dangerous spots are found on steep slopes, especially grassy ones, as well as in areas near the ridges and at the base of rock walls, also due to the possibility of debris falling from above. Im Tagesverlauf steigt die Auslösebereitschaft von feuchten Lawinen vor allem an Sonnenhängen allmählich an. Zudem sind Gleitschneelawinen möglich. Die Triebschneeansammlungen sind vereinzelt störanfällig. Touren erfordern eine überlegte Routenwahl.

Schneedecke

Die nächtliche Abstrahlung ist verbreitet recht gut. Die Schneeoberfläche gefriert tragfähig. Die Wetterbedingungen führen im Tagesverlauf zu einer Aufweichung der Schneedecke, v.a. in tiefen und mittleren Lagen.
In der Schneedecke sind vor allem an Schattenhängen Schwachschichten vorhanden.

Tendenz

Es ist meist sonnig.