Dimanche 26.04.2026

Publié 25 04 2026, 17:00

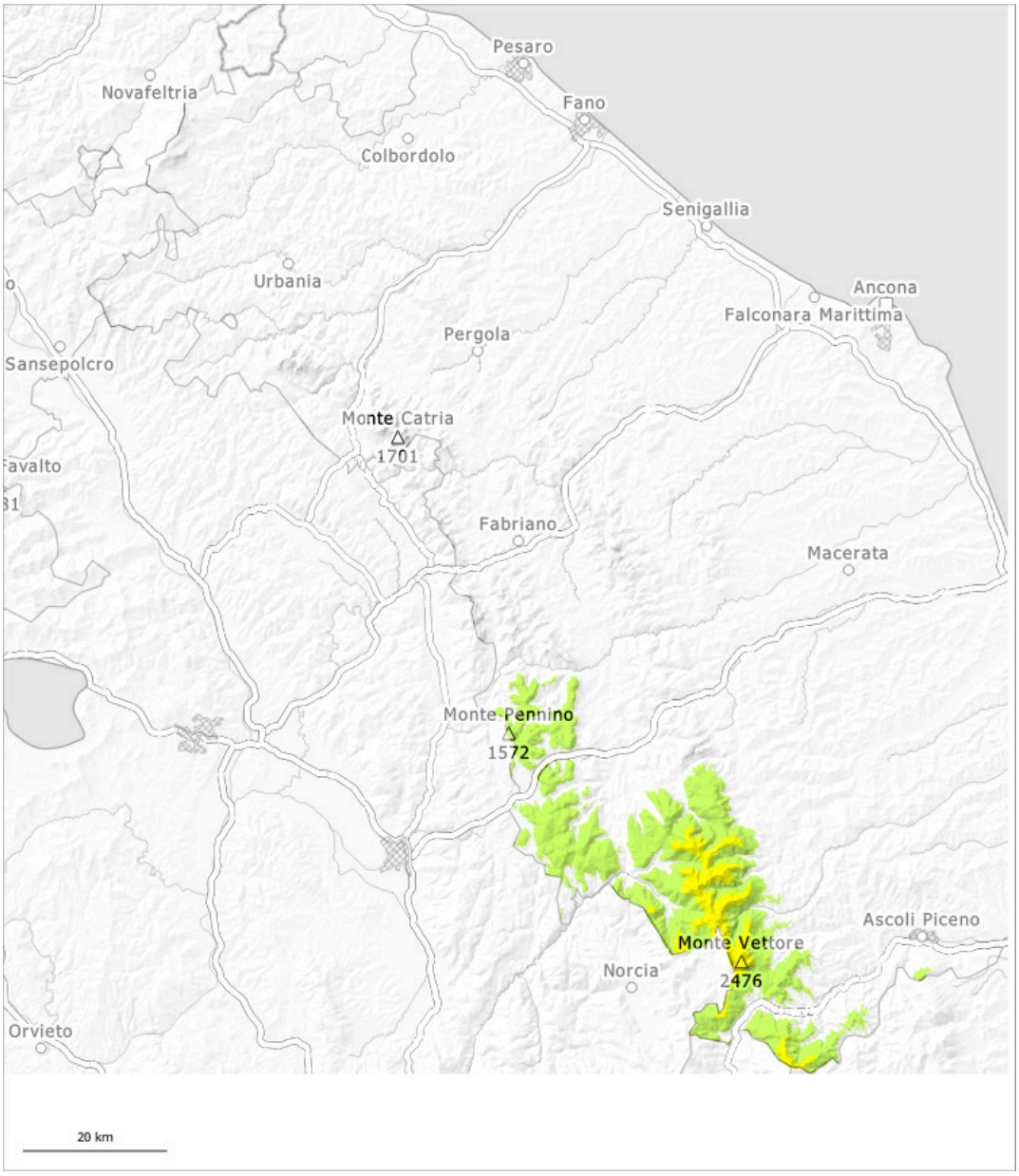

1	2	3	4	5
faible	limité	marqué	fort	très fort

Degré de danger 2 - Limité

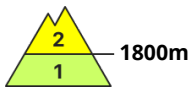

Tendance: danger d'avalanche constant
leLundi 27 04 2026

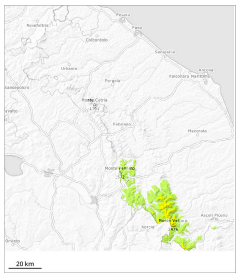

Avalanches mouillées (Neige humide)

Avalanches mouillées (Neige humide)

Attention à la neige mouillée et glissante.

Spécialement à partir des zones de départ pas encore déchargées des avalanches de glissement et coulées mouillées de moyenne taille sont toujours possibles surtout sur les pentes exposées à l'est en passant par le nord à ouest.

Manteau neigeux

Modèles de danger md.10: situation de printemps

En dessous d'environ 1800 m il n'y a que peu de neige. Dans les combes et couloirs à haute altitude on observe encore beaucoup de neige. Les conditions météorologiques printanières ont entraîné un tassement net du manteau neigeux. Les randonnées devraient être commencées et terminées tôt.