Mercredi 01.04.2026

Publié 31 03 2026, 17:00

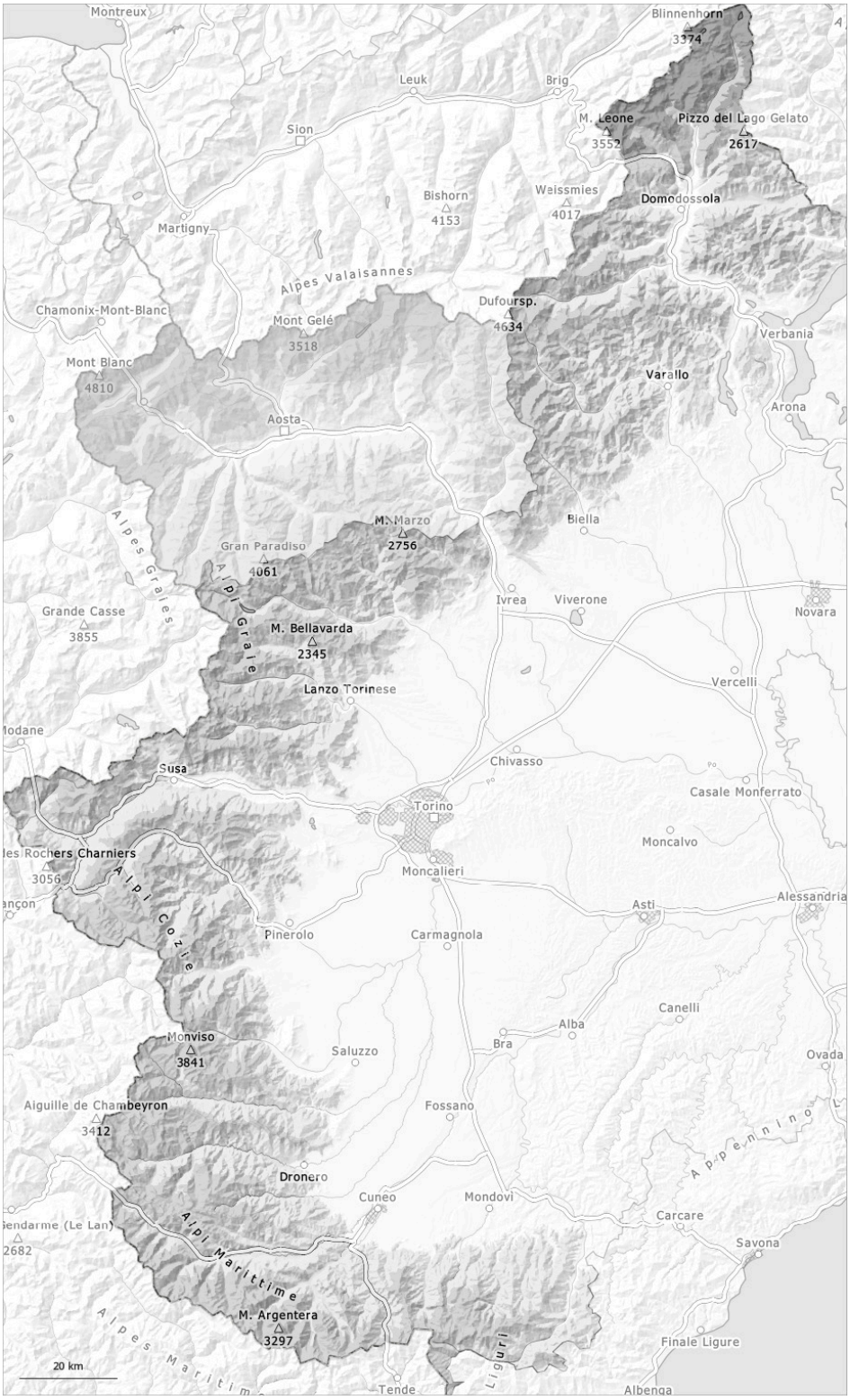

1	2	3	4	5
faible	limité	marqué	fort	très fort

Degré de danger 3 - Marqué

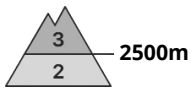

Tendance: danger d'avalanche constant
leJeudi 02 04 2026

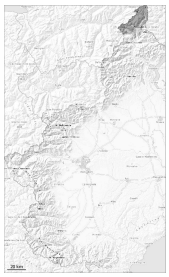

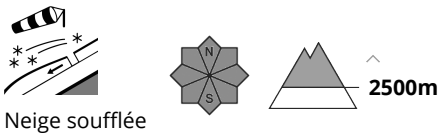

Neige soufflée
(Neige ventée)

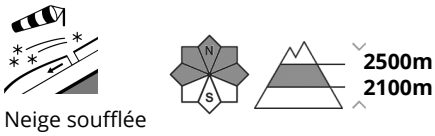

Neige soufflée
(Neige ventée)

Neige récemment soufflée constituant le danger principal.

Depuis dimanche il est tombé au-dessus d'environ 1600 m de 20 à 40 cm de neige, localement plus. Depuis lundi le vent a soufflé fortement.

Les accumulations de neige soufflée bien visibles des deux derniers jours peuvent être déclenchées par un seul amateur de sports d'hiver surtout sur les pentes exposées à l'ouest à est en passant par le nord au-dessus de la limite de la forêt. Les avalanches peuvent être déclenchées dans les différentes couches de neige soufflée sur les versants où s'est accumulée la neige soufflée et atteindre une grande taille.

Prudence surtout aux transitions entre les endroits peu enneigés et les endroits très enneigés comme dans les combes, couloirs et derrière les ruptures de terrain à moyenne et haute altitude.

L'après-midi la probabilité de déclenchement d'avalanches sèches et humides augmente progressivement surtout sur les pentes très raides au soleil.

Manteau neigeux

Modèles de danger md.6: froid, neige légère et vent

Des accumulations de neige soufflée en partie épaisses se sont formées avec le vent de nord-est fort depuis lundi surtout loin des crêtes.
En outre des accumulations de neige soufflée meubles se sont formées aussi aux endroits abrités du vent. Ils sont assez fréquents mais difficilement identifiables.

Le rayonnement nocturne était bon. À basses et moyennes altitudes et aussi sur les pentes raides ensoleillées: La surface de la neige est gelée et porteuse se ramollit en cours de journée.

À proximité des crêtes en haute montagne on trouve suivant l'influence du vent des hauteurs de neiges

très différentes.

Aux transitions entre les endroits peu enneigés et les endroits très enneigés: Différentes couches de neige soufflée reposent sur une croûte dure.

Tendance

Jeudi: Avec le réchauffement diurne et le rayonnement solaire la probabilité de déclenchement d'avalanches humides et mouillées augmente un peu sur les pentes très raides au soleil. Ceci également au pied des parois rocheuses.

Degré de danger 2 - Limité

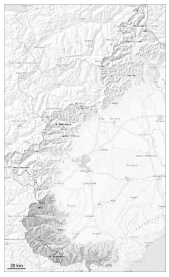

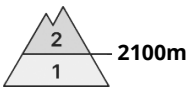

Tendance: danger d'avalanche constant
leJeudi 02 04 2026

Neige soufflée
(Neige ventée)

2100m

Les accumulations de neige soufflée sont détectables facilement mais doivent être évaluées avec un oeil critique.

Des accumulations de neige soufflée bien visibles se sont formées avec la neige fraîche et le vent de secteur nord-est modéré à fort dans les derniers jours surtout dans les combes, couloirs et derrière les ruptures de terrain. Celles-ci peuvent être déclenchées par un seul amateur de sports d'hiver.

Les avalanches peuvent se déclencher dans les différentes couches de neige soufflée sur les pentes très raides et atteindre une taille moyenne.

Manteau neigeux

Modèles de danger md.6: froid, neige légère et vent

Depuis lundi le vent a soufflé fortement en général. À proximité des sommets on trouve suivant l'influence du vent des hauteurs de neiges très différentes.

Spécialement sur les pentes à haute altitude et en haute montagne: Dans la partie supérieure du manteau neigeux des couches fragiles sont présentes.

Surtout sur les pentes ensoleillées à basses et moyennes altitudes: La surface de la neige est gelée et porteuse et se ramollit en cours de journée.

À basse et moyenne altitude le manteau neigeux est bien consolidé.

Tendance

Avec le réchauffement diurne et le rayonnement solaire la probabilité de déclenchement d'avalanches humides et mouillées augmente un peu sur les pentes très raides au soleil. Ceci également au pied des parois rocheuses.

Degré de danger 2 - Limité

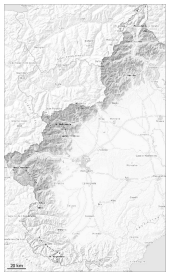

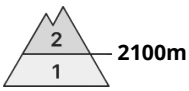

Tendance: danger d'avalanche constant
leJeudi 02 04 2026

Neige soufflée
(Neige ventée)

2100m

Neige récemment soufflée constituant le danger principal.

Depuis dimanche il est tombé un peu de neige dans certaines régions. Depuis lundi le vent a soufflé fortement. Les accumulations de neige soufflée bien visibles des deux derniers jours peuvent être déclenchées par un seul amateur de sports d'hiver surtout sur les pentes exposées à l'ouest à est en passant par le nord au-dessus de la limite de la forêt. Les avalanches peuvent être déclenchées dans les différentes couches de neige soufflée sur les versants où s'est accumulée la neige soufflée et atteindre une taille moyenne.

L'après-midi la probabilité de déclenchement d'avalanches sèches et humides augmente progressivement surtout sur les pentes très raides au soleil.

Manteau neigeux

Modèles de danger md.6: froid, neige légère et vent

Depuis dimanche il est tombé dans certaines régions au-dessus d'environ 1700 m de 5 à 20 cm de neige, localement plus.
Des accumulations de neige soufflée dures se sont formées avec le vent de nord-ouest fort depuis lundi surtout loin des crêtes.
Le rayonnement nocturne était bon. À basses et moyennes altitudes et aussi sur les pentes raides ensoleillées: La surface de la neige est gelée et porteuse se ramollit en cours de journée.

À proximité des crêtes à haute altitude on trouve suivant l'influence du vent des hauteurs de neiges très différentes.
Différentes couches de neige soufflée reposent en général sur une croûte dure.

Sous les sommets érodés par le vent, au-dessus d'environ 1600 m, il y a plus de neige pour la saison.

Tendance

Jeudi: Avec le réchauffement diurne et le rayonnement solaire la probabilité de déclenchement d'avalanches humides et mouillées augmente un peu sur les pentes très raides au soleil. Ceci également au pied des parois rocheuses.