Venerdì 24.04.2026

Pubblicato il 23.04.2026 alle ore 17:00

Mattina

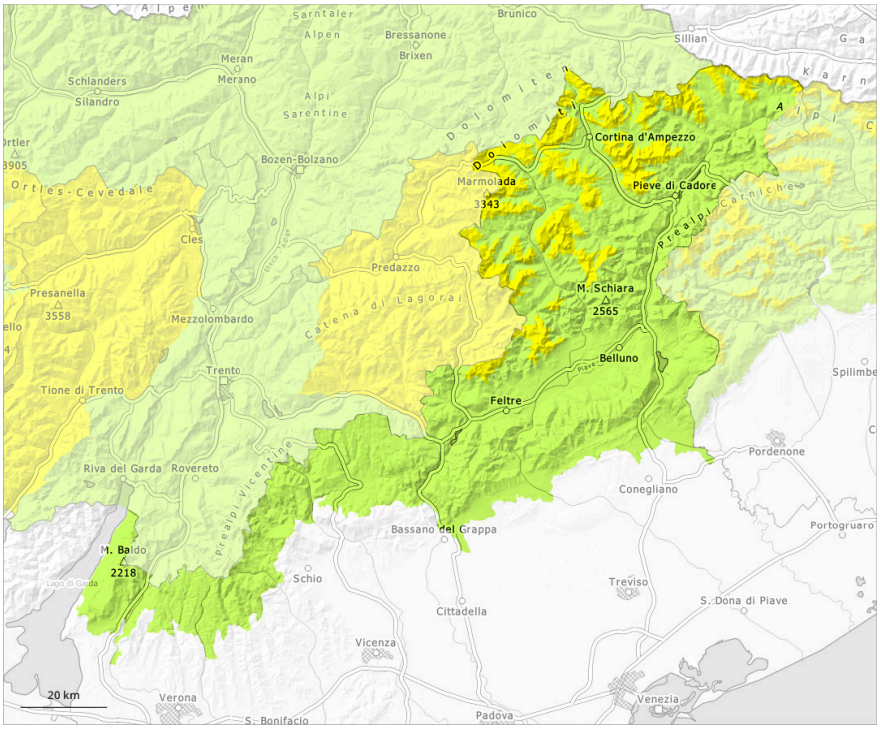

pomeriggio

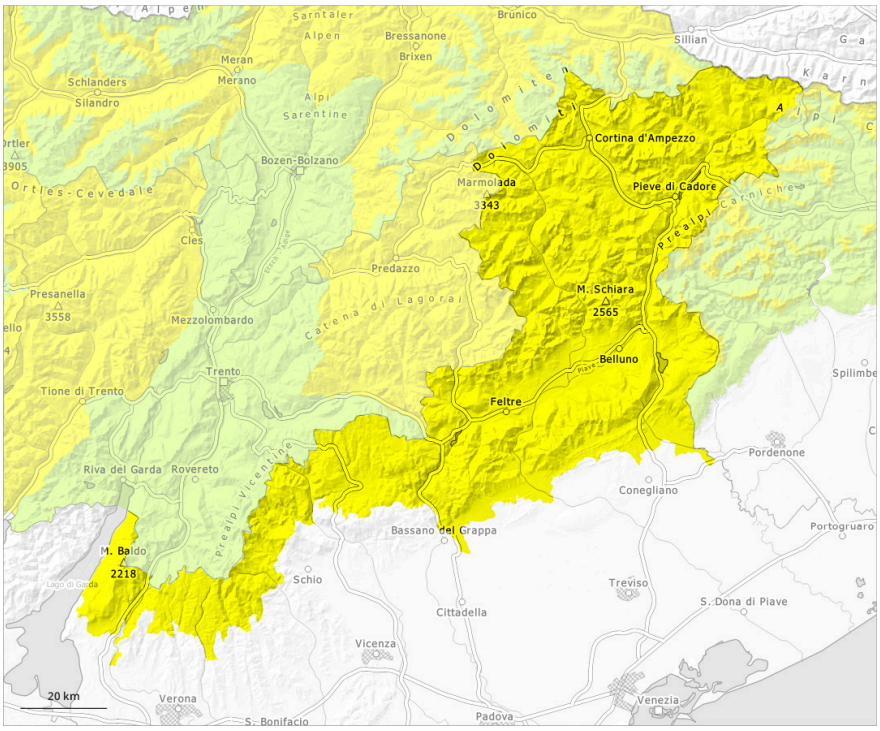

1	2	3	4	5
debole	moderato	marcato	forte	molto forte

Grado di pericolo 2 - Moderato

AM:

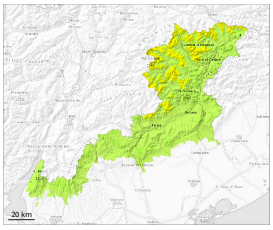

2500m

Tendenza: pericolo valanghe stabile
per Sabato il 25.04.2026

Strati deboli persistenti

2500m

PM:

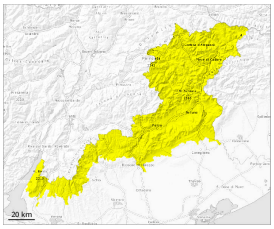

Tendenza: pericolo valanghe stabile
per Sabato il 25.04.2026

Neve bagnata

2800m

Strati deboli persistenti

2500m

Nel corso della giornata leggero aumento del pericolo di valanghe bagnate.

Con il rialzo termico e l'irradiazione solare diurni, nel corso della giornata il pericolo di valanghe bagnate aumenterà leggermente. Le valanghe bagnate possono a livello isolato distaccarsi in seguito al passaggio di un singolo appassionato di sport invernali. Ciò sui pendii ombreggiati molto ripidi al di sotto dei 2800 m circa, come pure sui pendii soleggiati molto ripidi in quota.

Isolati punti pericolosi per valanghe asciutte si trovano sui pendii ombreggiati molto ripidi al di sopra dei 2500 m circa. Sfavorevoli sono principalmente i punti di passaggio da poca a molta neve, (--). I punti pericolosi sono difficili da individuare.

Manto nevoso

Situazione tipo st.10: situazione primaverile | st.1: strato debole persistente basale

L'irraggiamento notturno sarà piuttosto buono. La superficie del manto nevoso riuscirà a rigelarsi e a essere portante e si ammorbidirà nel corso della giornata. Il sole e il calore causeranno alle quote medie e alte un graduale inumidimento del manto nevoso.

Sui pendii ombreggiati al di sopra dei 2500 m circa: In quota, nella parte basale del manto di neve vecchia si trovano strati fragili a cristalli angolari.

Soprattutto sulle Prealpi così come al di sotto dei 1800 m circa c'è solo poca neve.

Tendenza

L'irraggiamento notturno sarà piuttosto buono. Il pericolo di valanghe bagnate aumenterà leggermente nel corso della giornata.