Giovedì 12.02.2026

Pubblicato il 11.02.2026 alle ore 17:00

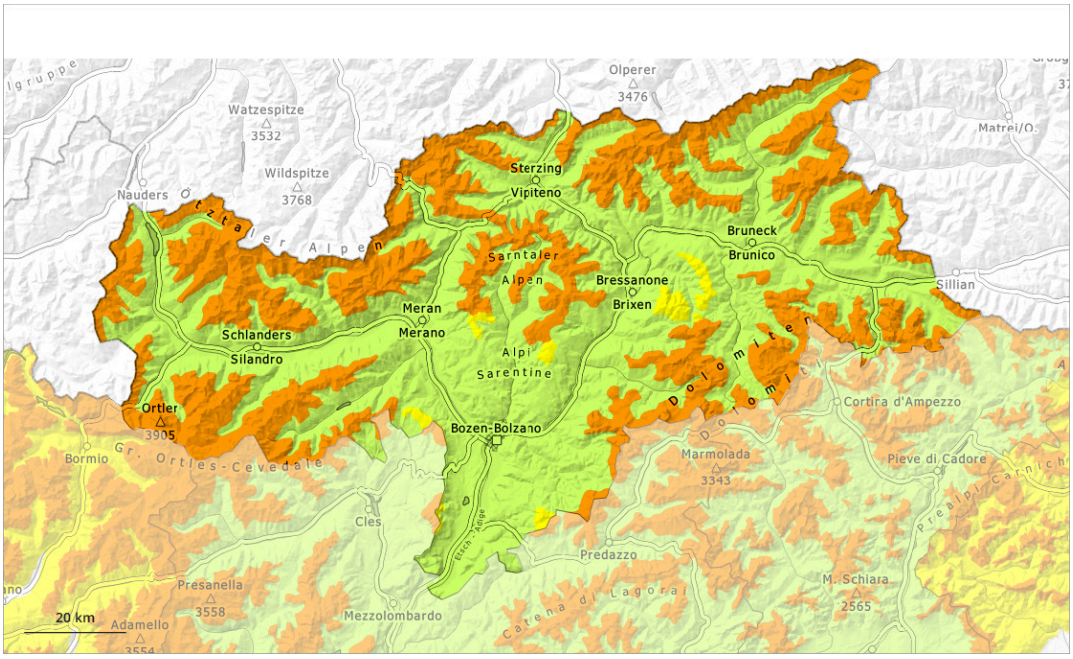

1	2	3	4	5
debole	moderato	marcato	forte	molto forte

Grado di pericolo 3 - Marcato

Limite del bosco

Tendenza: pericolo valanghe stabile
per Venerdì il 13.02.2026

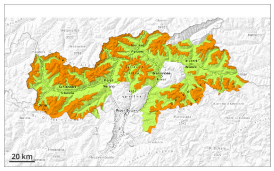

Strati deboli persistenti

Limite del bosco

Lastrone da vento

Limite del bosco

Il manto nevoso rimane instabile. Attenzione alla neve ventata recente.

Le valanghe possono ancora distaccarsi facilmente. Esse possono coinvolgere il manto di neve vecchia e raggiungere grandi dimensioni a livello isolato. Attenzione soprattutto sui pendii ripidi esposti a ovest, nord ed est al di sopra del limite del bosco. I punti pericolosi sono difficili da individuare.
Con il vento a tratti forte, si formeranno nuovi accumuli di neve ventata. Questi ultimi sono in parte instabili sui pendii esposti da nord ovest a nord sino a est.

I rumori di "whum" e la formazione di fessure quando si calpesta la coltre di neve sono campanelli di allarme che rimandano a questo pericolo. A livello isolato sono possibili distacchi a distanza.

Manto nevoso

Situazione tipo st.1: strato debole persistente basale | st.8: brina di superficie sepolta

In alcune aree, cadrà un po' di neve. In alcune aree, il vento sarà forte. I nuovi accumuli di neve ventata si depositeranno in parte su brina di superficie al di sopra del limite del bosco. Ciò soprattutto sui pendii esposti a nord ovest, nord ed est.

Al di sopra del limite del bosco: Il manto nevoso è instabile. All'interno del manto di neve vecchia si trovano pronunciati strati fragili. Ciò soprattutto sui pendii esposti a ovest, nord ed est.

Al di sotto del limite del bosco come pure sui pendii ripidi esposti al sole: Il manto nevoso è piuttosto omogeneo, con una crosta a malapena portante in superficie.

Tendenza

Gli strati deboli presenti nella neve vecchia richiedono attenzione. La situazione valanghiva è ancora parzialmente insidiosa.

Grado di pericolo 3 - Marcato

Limite del bosco

Tendenza: pericolo valanghe stabile
per Venerdì il 13.02.2026

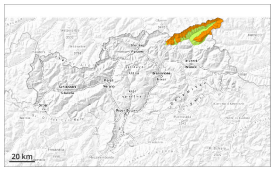

Strati deboli persistenti

Limite del bosco

Lastrone da vento

Limite del bosco

Il manto nevoso rimane instabile. Attenzione alla neve ventata recente.

Le valanghe possono ancora distaccarsi facilmente. Esse sono per lo più di dimensioni medie. Attenzione soprattutto sui pendii ripidi esposti a ovest, nord ed est al di sopra del limite del bosco. I punti pericolosi sono appena individuabili. I rumori di "whum" e la formazione di fessure quando si calpesta la coltre di neve sono possibili segnali di pericolo.

Con il vento a tratti forte, si formeranno nuovi accumuli di neve ventata. Questi ultimi sono in parte instabili soprattutto sui pendii esposti da nord ovest a nord sino a est.

Manto nevoso

Situazione tipo st.1: strato debole persistente basale | st.8: brina di superficie sepolta

In alcune aree, cadrà un po' di neve. Il vento sarà in molte aree forte.

I nuovi accumuli di neve ventata si depositeranno in parte su brina di superficie al di sopra del limite del bosco. Ciò soprattutto sui pendii esposti a nord ovest, nord ed est.

All'interno del manto di neve vecchia si trovano pronunciati strati fragili. Ciò soprattutto sui pendii esposti a ovest, nord ed est al di sopra dei 2000 m circa.

Al di sotto dei 2000 m circa come pure sui pendii ripidi esposti al sole: Il manto nevoso è piuttosto omogeneo, con una crosta a malapena portante in superficie.

Tendenza

Gli strati deboli presenti nella neve vecchia richiedono attenzione. La situazione valanghiva è ancora parzialmente insidiosa.

Grado di pericolo 2 - Moderato

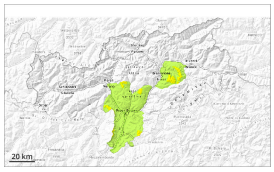

Limite del bosco

Tendenza: pericolo valanghe stabile
per Venerdì il 13.02.2026

Strati deboli persistenti

Limite del bosco

La neve ventata e la neve vecchia con strati deboli persistenti richiedono attenzione.

Le valanghe possono distaccarsi in seguito al passaggio di un singolo appassionato di sport invernali. Ciò specialmente sui pendii ombreggiati ripidi nelle zone in prossimità delle creste, nelle conche e nei canaloni al di sopra del limite del bosco. Con il vento a tratti forte, si formeranno nuovi accumuli di neve ventata. Questi ultimi sono in parte instabili. Le valanghe sono in parte di dimensioni medie.

Oltre al pericolo di seppellimento, occorre fare attenzione soprattutto al pericolo di trascinamento e caduta.

Manto nevoso

Situazione tipo st.6: neve a debole coesione e vento

Cadrà un po' di neve. Gli accumuli di neve ventata nuovi e meno recenti poggiano su una sfavorevole superficie del manto di neve vecchia in quota. All'interno del manto di neve vecchia si trovano strati fragili a cristalli sfaccettati.

Alle quote di bassa e media montagna: Il manto nevoso è umido, con una crosta da rigelo a malapena portante in superficie.

Tendenza

Moderato pericolo di valanghe.