aineva.it

Montag 02.02.2026

Aktualisiert am 02.02.2026 um 08:00

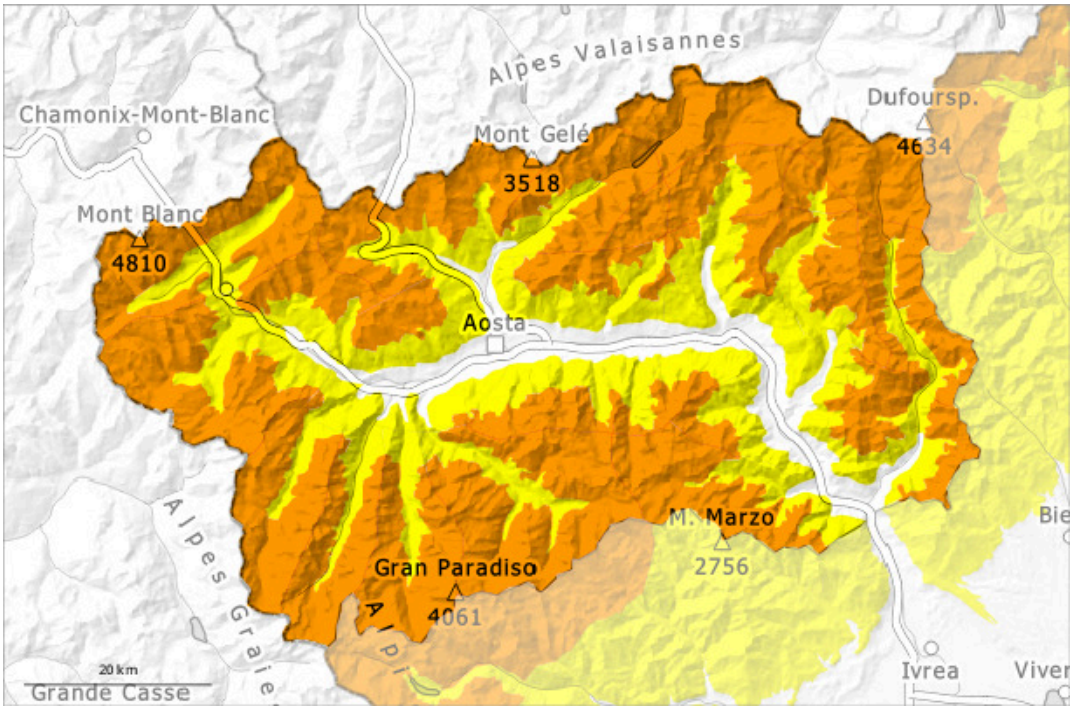

1	2	3	4	5
gering	mäßig	erheblich	groß	sehr groß

Gefahrenstufe 3 - Erheblich

Tendenz: Lawinengefahr bleibt gleich
am Dienstag, den 03.02.2026

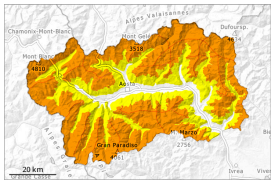

Altschnee

2200m

Triebschnee

Waldgrenze

Vorsicht vor Triebschnee und schwachem Altschnee. Mit Neuschnee und Wind nehmen die Gefahrenstellen am Abend zu.

Der Neuschnee der letzten Woche und insbesondere die weichen und harten Triebschneeansammlungen bedecken eine schwache alte Schneedecke. Einzelne Wintersportler können weiterhin Lawinen auslösen, auch solche mittlerer Größe. Sie sind meist oberflächlich, Vorsicht vor allem in Rinnen, Mulden und hinter Geländekanten und an sehr steilen Hängen.
Die Lawinen können an sehr steilen Schattenhängen in tiefen Schichten ausgelöst werden und vereinzelt groß werden. Besonders ungünstig sind in diesem Winter erst selten befahrene Hänge, wo Schwachstellen im Altschnee vorhanden sind. Einzelne Wummgeräusche sowie Risse beim Betreten der Schneedecke sind Alarmzeichen und weisen auf die Gefahr hin.
Eine vorsichtige Routenwahl und Entlastungsabstände werden empfohlen.
Am Abend fällt etwas Schnee. Der Wind bläst mäßig bis stark. Diese meteorologischen Bedingungen verhindern eine Verbesserung der Bedingungen.

Schneedecke

Gefahrenmuster gm.6: lockerer schnee und wind | gm.1: bodennahe schwachschicht

Mit Neuschnee und mäßigem bis starkem Wind aus nordwestlichen Richtungen entstanden oberhalb der Waldgrenze Triebschneeansammlungen.
In der Altschneedecke sind vor allem an West-, Nord- und Osthängen kantig aufgebaute Schwachschichten vorhanden.
Mit Sonneneinstrahlung bildete sich in den letzten Tagen eine Oberflächenkruste, v.a. an sehr steilen Südhängen.
Seit Donnerstag wurden vor allem in den Gebieten an der Grenze zur Schweiz und zu Frankreich zahlreiche spontane und ausgelöste Schneebrettlawinen beobachtet.

Tendenz

Der Wind bläst mäßig bis stark. Bis am Mittag fällt etwas Schnee. Mit Neuschnee und mäßigem bis starkem

> Wind aus südöstlichen Richtungen entstehen weitere Triebschneeansammlungen.