Venerdì 13.02.2026

Pubblicato il 12.02.2026 alle ore 17:00

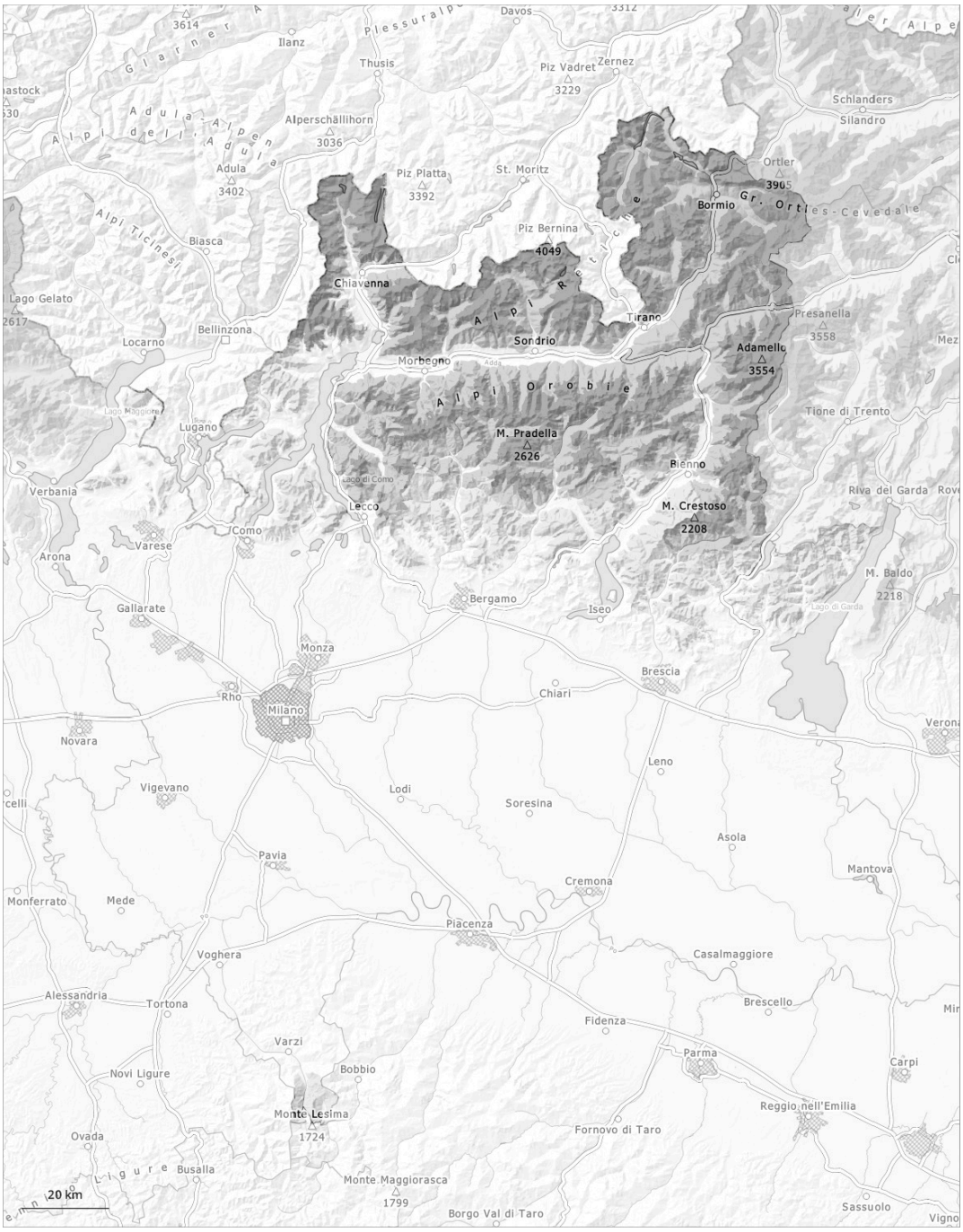

1	2	3	4	5
debole	moderato	marcato	forte	molto forte

Grado di pericolo 3 - Marcato

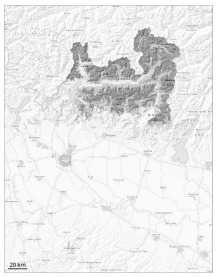

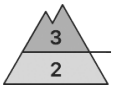

2100m

Tendenza: pericolo valanghe stabile
per Sabato il 14.02.2026

Strati deboli persistenti

2100m

Lastrone da vento

Limite del bosco

Il manto nevoso è piuttosto instabile. Alle quote medie e alte marcato pericolo di valanghe. Con il vento proveniente da nord di forte intensità, nel corso della giornata i punti pericolosi aumenteranno.

Le valanghe possono in alcuni punti distaccarsi facilmente. Attenzione alla neve fresca e a quella ventata. Gli strati deboli presenti nella neve vecchia possono distaccarsi facilmente già in seguito al passaggio di un singolo appassionato di sport invernali, soprattutto sui pendii ripidi esposti a ovest, nord ed est al di sopra del limite del bosco come pure in prossimità del limite del bosco. Le valanghe possono trascinare l'interno manto nevoso e, a livello isolato, raggiungere dimensioni molto grandi. I punti pericolosi sono numerosi difficili da individuare.
I rumori di "whum" e la formazione di fessure quando si calpesta la coltre di neve sono campanelli di allarme che rimandano a questo pericolo. Sono possibili distacchi a distanza.

Manto nevoso

Situazione tipo st.1: strato debole persistente basale | st.6: neve a debole coesione e vento

La neve fresca e la neve ventata poggiano su brina superficiale soprattutto sui pendii riparati dal vento ombreggiati. La parte basale del manto nevoso ha subito un metamorfismo costruttivo a cristalli sfaccettati ed è debole. Le valanghe possono subire un distacco molto facilmente negli strati più profondi del manto nevoso.
Inoltre nelle zone in prossimità delle creste, nelle conche e nei canaloni gli accumuli di neve ventata possono subire un distacco.

Grado di pericolo 1 - Debole

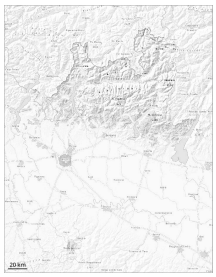

Tendenza: pericolo valanghe stabile
per Sabato il 14.02.2026

Neve bagnata

1000m

Strati deboli persistenti

1700m

Gli strati deboli presenti nella neve vecchia richiedono attenzione e prudenza. Gli accumuli di neve ventata possono, a livello isolato, subire un distacco soprattutto sui pendii ripidi ombreggiati.

Le valanghe asciutte possono subire un distacco anche negli strati più profondi del manto nevoso.
Con il rialzo termico diurno, sono possibili colate umide di neve a debole coesione.

Manto nevoso

Situazione tipo st.6: neve a debole coesione e vento | st.1: strato debole persistente basale

Soprattutto sui pendii ripidi esposti a nord ovest, nord e nord est, all'interno del manto di neve vecchia si trovano insidiosi strati fragili.
Il manto nevoso è umido a bassa quota.