Domenica 12.04.2026

Pubblicato il 11.04.2026 alle ore 17:00

Mattina

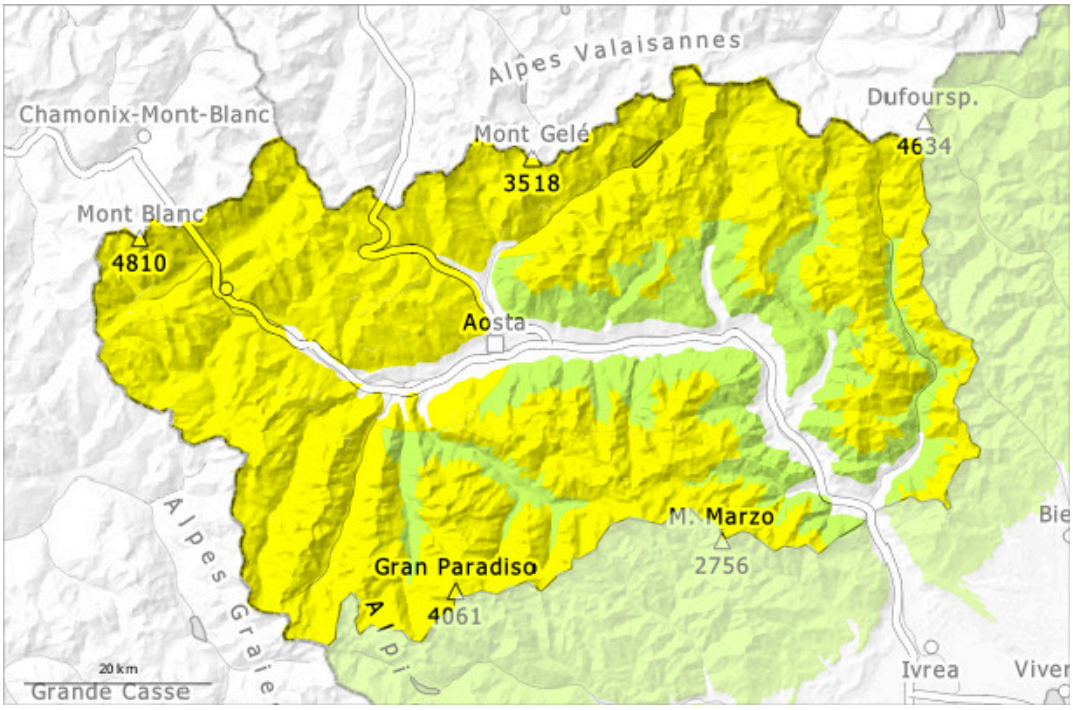

pomeriggio

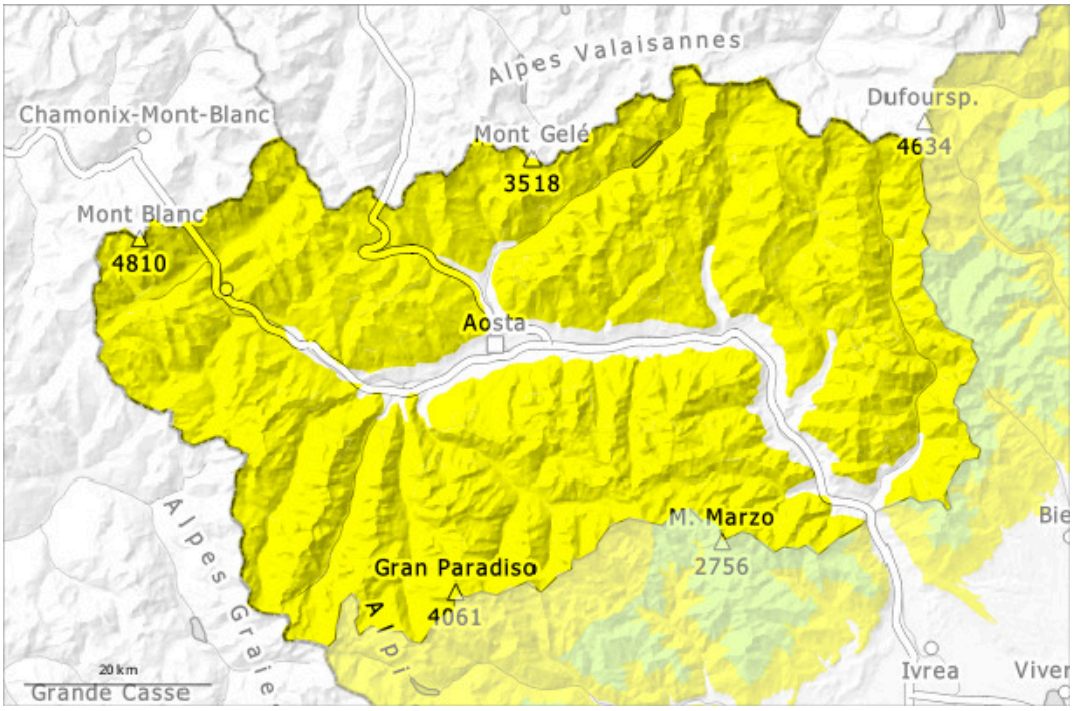

1	2	3	4	5
debole	moderato	marcato	forte	molto forte

Domenica 12.04.2026

Pubblicato il 11.04.2026 alle ore 17:00

Grado di pericolo 2 - Moderato

AM:

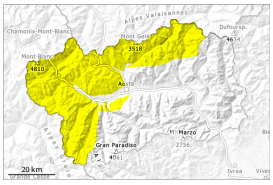

2

Tendenza: pericolo valanghe in aumento
per Lunedì il 13.04.2026

Neve bagnata

N S

2400m

Neve bagnata

N S

PM:

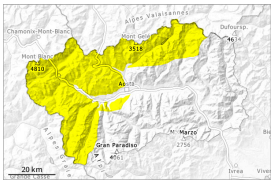

2

Tendenza: pericolo valanghe in aumento
per Lunedì il 13.04.2026

Neve bagnata

N S

Pomeriggio: Un po' di neve fresca al di sopra dei 2300 m circa.

Domenica il tempo sarà nuvoloso. La superficie del manto nevoso non riuscirà a rigelarsi durante la notte coperta.
Durante la mattinata, l'attività di valanghe umide e bagnate di piccole e medie dimensioni spontanee aumenterà solo lentamente.

A partire dal pomeriggio cadranno da 5 a 15 cm di neve al di sopra dei 2300 m circa, localmente anche di più. Ciò causerà al di sotto dei 2400 m circa un progressivo inumidimento del manto nevoso. Con la pioggia, a bassa quota e sui pendii molto ripidi sono possibili colate e valanghe umide di dimensioni medio-piccole.
In alcuni punti, le valanghe umide e bagnate possono subire un distacco negli strati più profondi, soprattutto sui pendii molto ripidi esposti a nord est, nord e nord ovest, raggiungere dimensioni piuttosto grandi.

Manto nevoso

Situazione tipo st.10: situazione primaverile

Il manto nevoso è fradicio alle quote di bassa e media montagna.
Negli ultimi giorni, l'attività di valanghe bagnate e per scivolamento di neve di medie dimensioni spontanee è aumentata progressivamente.
Da martedì sono cadute alcune valanghe di fondo di dimensioni medio-grandi. Ciò soprattutto sui pendii molto ripidi esposti a nord est, est.

Salendo di quota l'innevamento si riduce e diventa disomogeneo, è migliore alle quote intermedie meno interessate dal vento.
Il manto nevoso in superficie cambia rapidamente in base all'esposizione e pendenza: si alternano croste di varia natura e spessore. Sulla crosta dura sussiste un pericolo di caduta nelle zone ripide, soprattutto nelle zone in prossimità delle creste e dei passi.
Specialmente sui pendii ombreggiati ripidi, all'interno del manto nevoso si trovano strati fragili.
Al di sotto dei 1800 m circa c'è solo poca neve.

Tendenza

Con la pioggia fino ai 1900 m circa, il manto nevoso non riuscirà a consolidarsi. La neve fresca e gli accumuli di neve ventata che si formeranno alle quote medie e alte non si legheranno bene con la neve vecchia.

Domenica 12.04.2026

Pubblicato il 11.04.2026 alle ore 17:00

Grado di pericolo 2 - Moderato

AM:

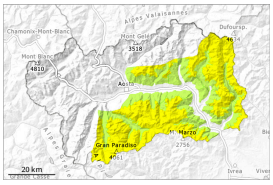

2400m

Tendenza: pericolo valanghe in aumento
per Lunedì il 13.04.2026

Neve bagnata

2400m

Neve bagnata

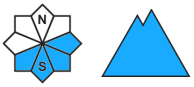

PM:

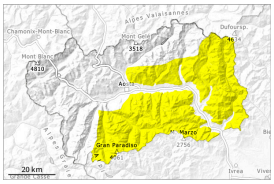

Tendenza: pericolo valanghe in aumento
per Lunedì il 13.04.2026

Lastrone da vento

2300m

Neve bagnata

2300m

Pomeriggio: Vento e neve fresca al di sopra dei 2300 m circa.

Domenica il tempo sarà nuvoloso. La superficie del manto nevoso non riuscirà a rigelarsi durante la notte coperta. Durante la mattinata, l'attività di valanghe umide e bagnate di piccole e medie dimensioni spontanee aumenterà solo lentamente.

A partire dal pomeriggio cadranno da 15 a 25 cm di neve al di sopra dei 2300 m circa, localmente anche di più. Ciò causerà al di sotto dei 2400 m circa un graduale inumidimento del manto nevoso. Con la pioggia, a bassa quota e sui pendii molto ripidi sono possibili colate e valanghe umide di dimensioni medio-piccole. In alcuni punti, le valanghe umide e bagnate possono subire un distacco negli strati più profondi, soprattutto sui pendii molto ripidi esposti a nord est, nord e nord ovest, raggiungere dimensioni medie. Inoltre durante la sera soprattutto al di sopra del limite del bosco si formeranno accumuli di neve ventata in parte instabili.
Notte: Il pericolo di valanghe aumenterà.

Manto nevoso

Situazione tipo st.10: situazione primaverile

Il manto nevoso è fradicio alle quote di bassa e media montagna.

Negli ultimi giorni, l'attività di valanghe bagnate e per scivolamento di neve di medie dimensioni spontanee è aumentata progressivamente.
Da martedì sono cadute alcune valanghe di fondo di dimensioni medio-grandi. Ciò soprattutto sui pendii molto ripidi esposti a nord est, est.
Salendo di quota l'innevamento si riduce e diventa disomogeneo, è migliore alle quote intermedie meno interessate dal vento.
Il manto nevoso in superficie cambia rapidamente in base all'esposizione e pendenza: si alternano croste di varia natura e spessore. Sulla crosta dura sussiste un pericolo di caduta nelle zone ripide, soprattutto nelle zone in prossimità delle creste e dei passi.
Specialmente sui pendii ombreggiati ripidi, all'interno del manto nevoso si trovano strati fragili.
Al di sotto dei 1800 m circa c'è solo poca neve.

Tendenza

L'abbondante neve fresca e gli accumuli di neve ventata che si formeranno alle quote medie e alte non si legheranno bene con la neve vecchia. Con neve fresca e forte vento, sono possibili valanghe asciutte e bagnate di medie e, a livello isolato, di grandi dimensioni. Già dal mattino, rapido aumento del grado di pericolo valanghe, soprattutto nelle zone al confine con il Piemonte.