aineva.it

Martedì 17.02.2026

Pubblicato il 16.02.2026 alle ore 17:00

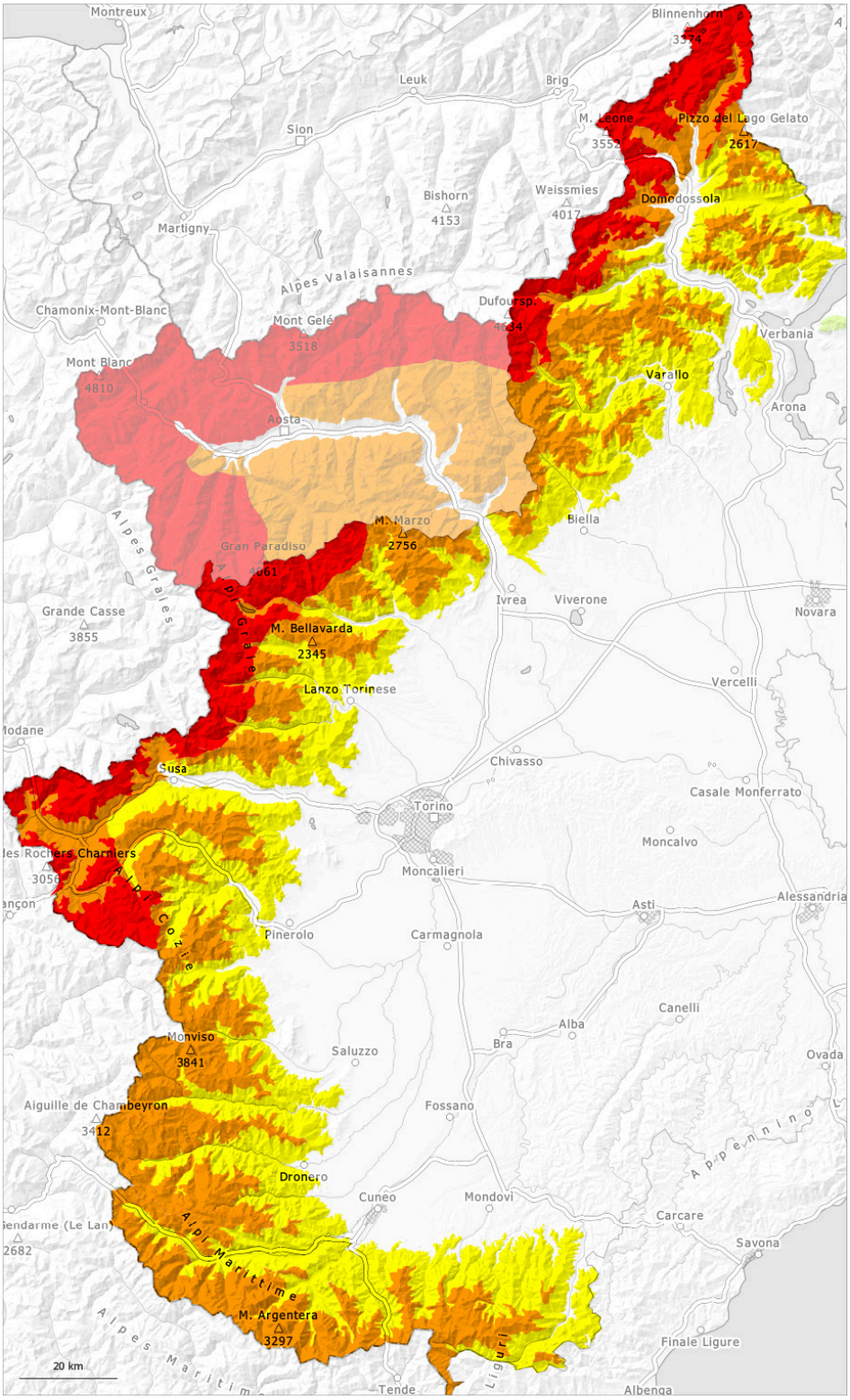

1	2	3	4	5
debole	moderato	marcato	forte	molto forte

Grado di pericolo 4 - Forte

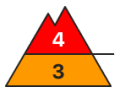

Tendenza: pericolo valanghe stabile
per Mercoledì il 18.02.2026

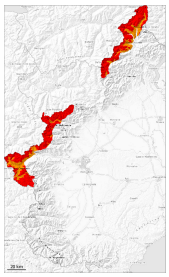

Lastrone da vento

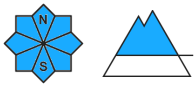

Lastrone da vento

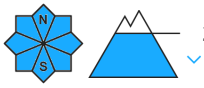

Con neve fresca e vento tempestoso, la situazione valanghiva è pericolosa.

Soprattutto lungo il confine con la Francia, lungo il confine tra il Vallese e l'Italia, fino a mezzogiorno cadrà un po' di neve.

Il forte vento causerà il trasporto della neve fresca. Con le nevicate e il vento a tratti tempestoso proveniente da nord ovest, si formeranno nuovi accumuli di neve ventata. Ciò soprattutto nelle conche e nei canaloni e in prossimità del limite del bosco e nelle regioni più colpite dalle precipitazioni.
Gli accumuli di neve ventata instabili possono facilmente subire un distacco già in seguito al passaggio di un singolo appassionato di sport invernali.

Sui pendii carichi di neve ventata e sui pendii molto ripidi sono possibili valanghe di neve a lastroni di dimensioni medio-grandi, a livello isolato anche dai bacini di alimentazione ripidi e situati ad alta quota esposti a sud est e non ancora scaricati.

Manto nevoso

Situazione tipo st.6: neve a debole coesione e vento

In alcune regioni ieri sono caduti diffusamente da 25 a 40 cm di neve, localmente anche di più. Fino a mezzogiorno cadrà un po' di neve.
Il vento a tratti tempestoso rimaneggerà intensamente la neve fresca e la neve vecchia.
Specialmente in prossimità delle cime l'innevamento è estremamente variabile a seconda dell'azione del vento.
Soprattutto sui pendii ripidi esposti a nord ovest, nord ed est, all'interno del manto di neve vecchia si trovano strati fragili. In alcuni punti diversi strati di neve ventata poggiano su brina superficiale.

Grado di pericolo 3 - Marcato

Tendenza: pericolo valanghe stabile
per Mercoledì il 18.02.2026

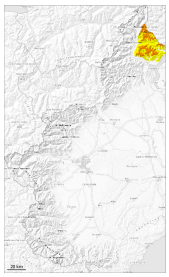

Lastrone da vento

2000m

Strati deboli persistenti

La neve ventata richiede attenzione.

Il forte vento causerà il trasporto della neve fresca. I nuovi accumuli di neve ventata e quelli meno recenti possono in parte subire un distacco in seguito al passaggio di un singolo appassionato di sport invernali. Essi con il cattivo tempo sono a malapena individuabili.

I punti pericolosi si trovano soprattutto nelle conche, nei canaloni e dietro ai cambi di pendenza come pure nelle zone di passaggio da poca a molta neve.

A livello molto isolato, le valanghe possono anche coinvolgere il manto di neve vecchia e raggiungere grandi dimensioni.

Manto nevoso

Situazione tipo st.6: neve a debole coesione e vento

A livello locale ieri sono caduti da 10 a 20 cm di neve al di sopra dei 1000 m circa. A livello locale, durante la mattinata cadrà poca neve.
Specialmente sui pendii ripidi esposti a ovest, nord ed est, all'interno del manto di neve vecchia si trovano strati fragili.

Grado di pericolo 3 - Marcato

Limite del bosco

Tendenza: pericolo valanghe stabile
per Mercoledì il 18.02.2026

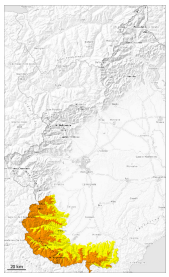

Lastrone da vento

Limite del bosco

Lastrone da vento

Neve ventata in alta montagna.

Con vento progressivamente sempre più forte proveniente dai quadranti occidentali in quota si formeranno accumuli di neve ventata ben visibili.
Gli accumuli di neve ventata possono distaccarsi già in seguito al passaggio di un singolo appassionato di sport invernali, soprattutto sui pendii ombreggiati ripidi in alta montagna, come pure sui pendii carichi di neve ventata. Attenzione nei passaggi che conducono a conche e canaloni.

Isolate valanghe possono anche coinvolgere il manto di neve vecchia e raggiungere grandi dimensioni.

Con il raffreddamento, l'attività di valanghe umide e bagnate diminuirà.

Manto nevoso

Situazione tipo st.6: neve a debole coesione e vento

Negli ultimi giorni in molti punti si sono formati accumuli di neve ventata duri. Il vento a tratti tempestoso causerà il trasporto della neve vecchia a debole coesione. In prossimità delle cime l'innevamento è estremamente variabile a seconda dell'azione del vento.
Con vento moderato proveniente dai quadranti nord occidentali si formeranno accumuli di neve ventata per lo più di piccole dimensioni.

Alle quote di bassa e media montagna: Con il raffreddamento e il vento forte proveniente da ovest, durante la notte si formerà una crosta superficiale.

Ad alta quota e in alta montagna: Soprattutto sui pendii ripidi esposti a nord ovest, nord e nord est, all'interno del manto di neve vecchia si trovano strati fragili.

Grado di pericolo 3 - Marcato

Tendenza: pericolo valanghe stabile
per Mercoledì il 18.02.2026

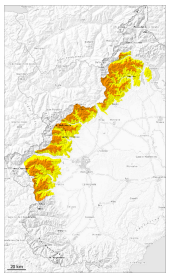

Lastrone da vento

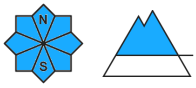

Lastrone da vento

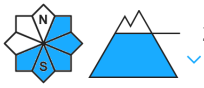

Il vento sarà a tratti da forte a tempestoso. La neve ventata è la principale fonte di pericolo.

Il vento a tratti forte causerà il trasporto della neve fresca e della neve vecchia. Con il vento forte proveniente da nord ovest, nel corso della giornata si formeranno nuovi accumuli di neve ventata. Questi ultimi si formeranno soprattutto tra i 2100 e i 2500 m circa.
Gli accumuli di neve ventata con il cattivo tempo sono a malapena individuabili. Essi possono subire un distacco già in seguito al passaggio di un singolo appassionato di sport invernali.
Attenzione soprattutto sui pendii e sui pendii carichi di neve ventata specialmente al di sopra del limite del bosco.

Manto nevoso

Situazione tipo st.6: neve a debole coesione e vento

Ieri sono caduti da 10 a 25 cm di neve al di sopra dei 1400 m circa. Il forte vento rimaneggerà intensamente la neve fresca.
Specialmente in prossimità delle cime l'innevamento è estremamente variabile a seconda dell'azione del vento.

Soprattutto sui pendii ripidi esposti a nord ovest, nord ed est, all'interno del manto di neve vecchia si trovano strati fragili.