Dienstag 03.03.2026

Veröffentlicht am 02.03.2026 um 17:00

Vormittag

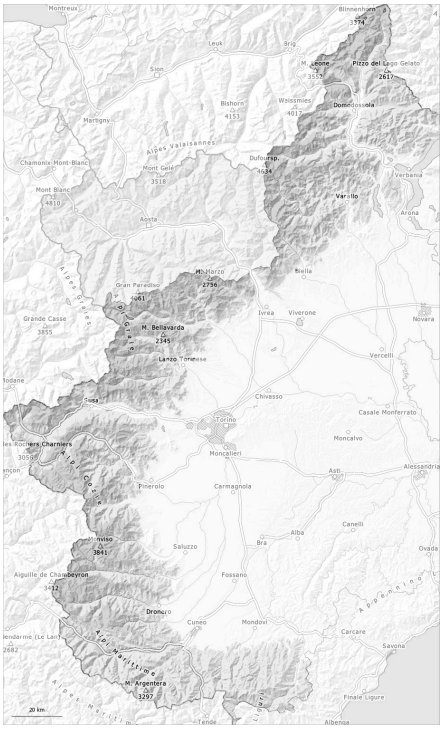

Nachmittag

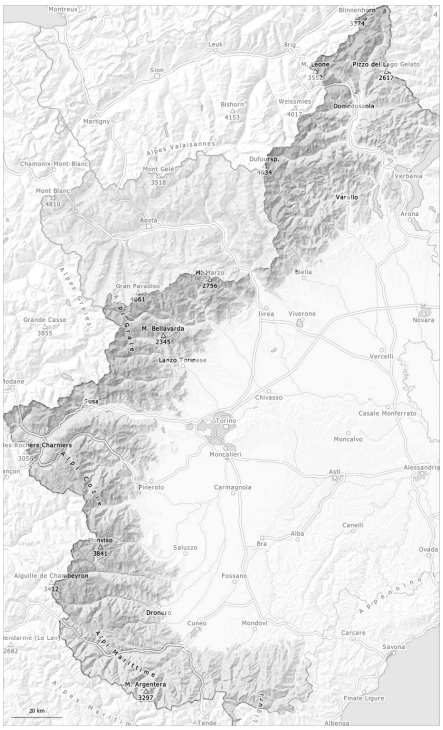

1	2	3	4	5
gering	mäßig	erheblich	groß	sehr groß

Gefahrenstufe 2 - Mäßig

AM:

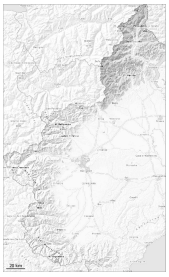

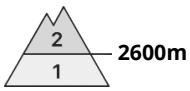

Tendenz: Lawinengefahr bleibt gleich
am Mittwoch, den 04.03.2026

Altschnee

PM:

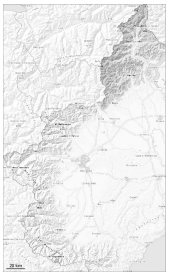

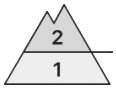

Tendenz: Lawinengefahr bleibt gleich
am Mittwoch, den 04.03.2026

Altschnee

Die Wetterbedingungen erlaubten eine deutliche Stabilisierung der Altschneedecke.

Die spontane Lawinenaktivität hat mit der Abkühlung deutlich abgenommen.

Schwachschichten im Altschnee können besonders an steilen Schattenhängen besonders mit großer Zusatzbelastung ausgelöst werden. Die trockenen Lawinen können dort vereinzelt ziemlich groß werden.

Auf der harten Schneeoberfläche besteht Absturzgefahr.

Schneedecke

Gefahrenmuster gm.10: frühjahrssituation | gm.1: bodennahe schwachschicht

Montag: Es fielen lokal oberhalb von rund 1600 m bis zu 10 cm Schnee.

Die Altschneedecke ist weitgehend stabil, mit einer stabilen Schmelzharschkruste an der Oberfläche. Besonders steile Schattenhänge hohe Lagen und Hochgebirge: In der Altschneedecke sind Schwachschichten vorhanden.

In Gipfellagen liegen je nach Windeinfluss sehr unterschiedliche Schneehöhen.
Zudem liegt für die Jahreszeit wenig Schnee.

Gefahrenstufe 2 - Mäßig

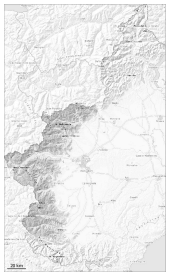

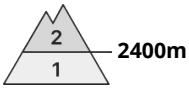

Tendenz: Lawinengefahr bleibt gleich
am Mittwoch, den 04.03.2026

Altschnee

Die Altschneedecke bleibt recht gut verfestigt.

V.a. hohe Lagen und Hochgebirge: Schwachschichten im Altschnee können stellenweise noch von Wintersportlern ausgelöst werden. Dies vor allem an steilen Schattenhängen in mittleren und hohen Lagen.
Trockene Lawinen können vereinzelt von einzelnen Wintersportlern ausgelöst werden. Dies besonders an sehr steilen Hängen in den Gebieten mit Schneefall.

Auf der harten Schneeoberfläche besteht auch in mäßig steilem Gelände Absturzgefahr.

Schneedecke

Gefahrenmuster gm.10: frühjahrssituation gm.1: bodennahe schwachschicht

Montag: Es fielen lokal oberhalb von rund 1700 m 5 bis 15 cm Schnee, lokal bis zu 20 cm.

Die Wetterbedingungen begünstigten eine allmähliche Verfestigung der Schneedecke. Die Altschneedecke ist weitgehend stabil, mit einer oft tragfähigen Schmelzharschkruste an der Oberfläche.
Besonders steile Schattenhänge hohe Lagen und Hochgebirge: In der Schneedecke sind Schwachschichten vorhanden.

In Gipfellagen liegen je nach Windeinfluss sehr unterschiedliche Schneehöhen.
In windgeschützten Lagen in allen Höhenlagen liegt für die Jahreszeit viel Schnee.

Gefahrenstufe 1 - Gering

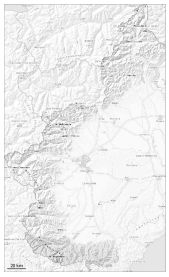

1

Tendenz: Lawinengefahr bleibt gleich
am Mittwoch, den 04.03.2026

Meist günstige Lawinensituation.

Tagesverlauf: Es sind kaum feuchte und nasse Lawinen möglich, aber meist nur kleine, vor allem in tiefen und mittleren Lagen.

Auf der harten Schneeoberfläche besteht auch in mäßig steilem Gelände Absturzgefahr, vor allem in mittleren und hohen Lagen.

Schneedecke

Gefahrenmuster gm.10: frühjahrssituation gm.2: gleitschnee

V.a. in Gipfellagen liegen je nach Windeinfluss sehr unterschiedliche Schneehöhen.

Die Schneedecke ist weitgehend stabil, mit einer tragfähigen Schmelzharschkruste an der Oberfläche.