Montag 06.04.2026

Aktualisiert am 06.04.2026 um 08:00

Vormittag

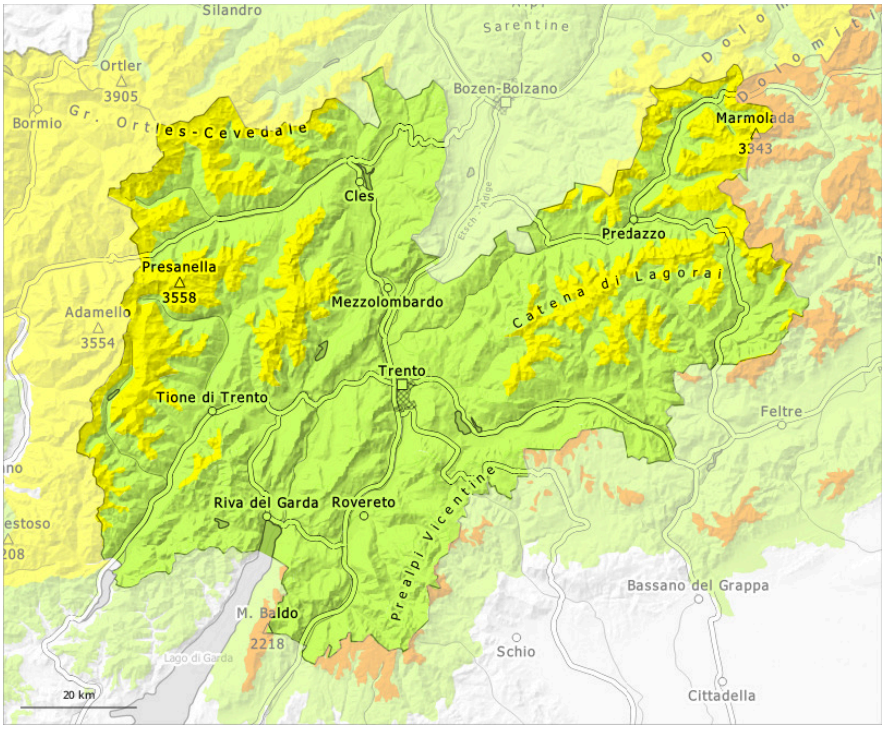

Nachmittag

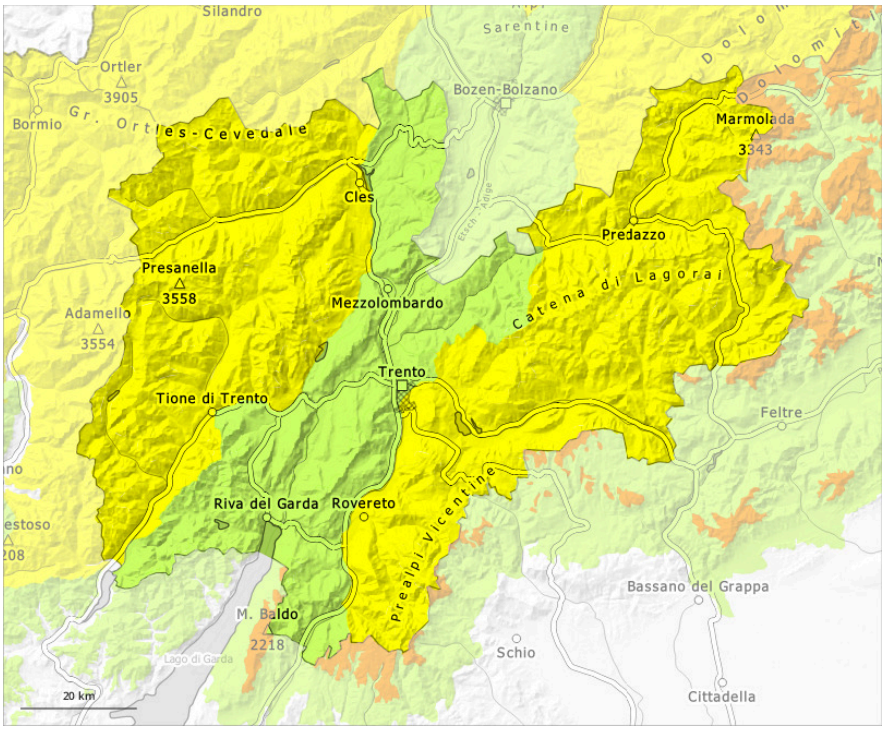

1	2	3	4	5
gering	mäßig	erheblich	groß	sehr groß

Gefahrenstufe 2 - Mäßig

AM:

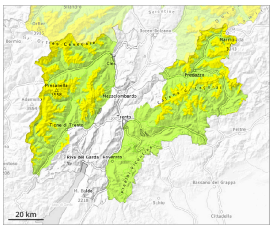

2200m

Tendenz: Lawinengefahr bleibt gleich
am Dienstag, den 07.04.2026

Altschnee

2200m

PM:

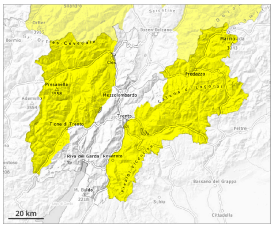

Tendenz: Lawinengefahr bleibt gleich
am Dienstag, den 07.04.2026

Altschnee

2200m

Nassschnee

2800m

Schwachen Altschnee beachten. Im Tagesverlauf steigt die Auslösebereitschaft von nassen Lawinen an.

Trockene Lawinen können teilweise im Altschnee ausgelöst werden, dies vereinzelt schon durch einzelne Wintersportler. Sie können bis auf den Boden durchreißen und mittlere Größe erreichen. Vorsicht vor allem an sehr steilen West-, Nord- und Osthängen oberhalb von rund 2200 m und an Südhängen im Hochgebirge. Ungünstig sind besonders Übergänge von wenig zu viel Schnee.
Gefahrenstellen liegen vor allem in Rinnen, Mulden und hinter Geländekanten.

Im Tagesverlauf steigt die Auslösebereitschaft von nassen Lawinen besonders an extrem steilen Ost- und Westhängen an. Nasse Lawinen können vor allem aus noch nicht vollständig entladenen Einzugsgebieten abgehen. Diese sind teilweise mittelgroß und auch von einzelnen Wintersportlern leicht auslösbar. Touren sollten rechtzeitig beendet werden.

Schneedecke

Gefahrenmuster gm.7: schneearm neben schneereich | gm.10: frühjahrssituation

Harte Triebschneeansammlungen überlagern vor allem an West-, Nord- und Osthängen oberhalb von rund 2200 m eine schwache Altschneedecke. Die Schneedecke ist kleinräumig sehr unterschiedlich.

Die nächtliche Abstrahlung ist zeitweise recht gut. Die Schneeoberfläche gefriert tragfähig. Auf der harten Schneeoberfläche besteht im Steilgelände Absturzgefahr. An extrem steilen Sonnenhängen weicht die Schneedecke rasch auf. Sonne und Wärme führen im Tagesverlauf zu einer zunehmenden Durchnässung

der Schneedecke.

An steilen Sonnenhängen in tiefen und mittleren Lagen liegt kaum Schnee.

Tendenz

Einige Einzugsgebiete sind entladen, vor allem an Sonnenhängen.

Gefahrenstufe 1 - Gering

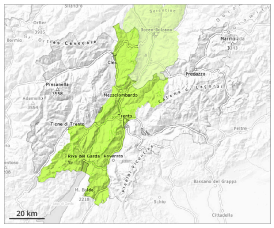

1

Tendenz: Lawinengefahr nimmt ab
am Dienstag, den 07.04.2026

Geringe Gefahr.

Lawinen können sehr vereinzelt in bodennahe Schichten der Schneedecke durchreißen und vereinzelt mittlere Größe erreichen.

Schneedecke

Gefahrenmuster gm.10: frühjahrssituation

Auf der harten Schneeoberfläche besteht im Steilgelände Absturzgefahr. Die Schneedecke ist kleinräumig sehr unterschiedlich. Vor allem an steilen Sonnenhängen in tiefen und mittleren Lagen liegt kaum Schnee. Die Wetterbedingungen führen zu einer Anfeuchtung der Schneedecke.

Tendenz

Geringe Gefahr.