aineva.it

Montag 16.02.2026

Veröffentlicht am 15.02.2026 um 17:00

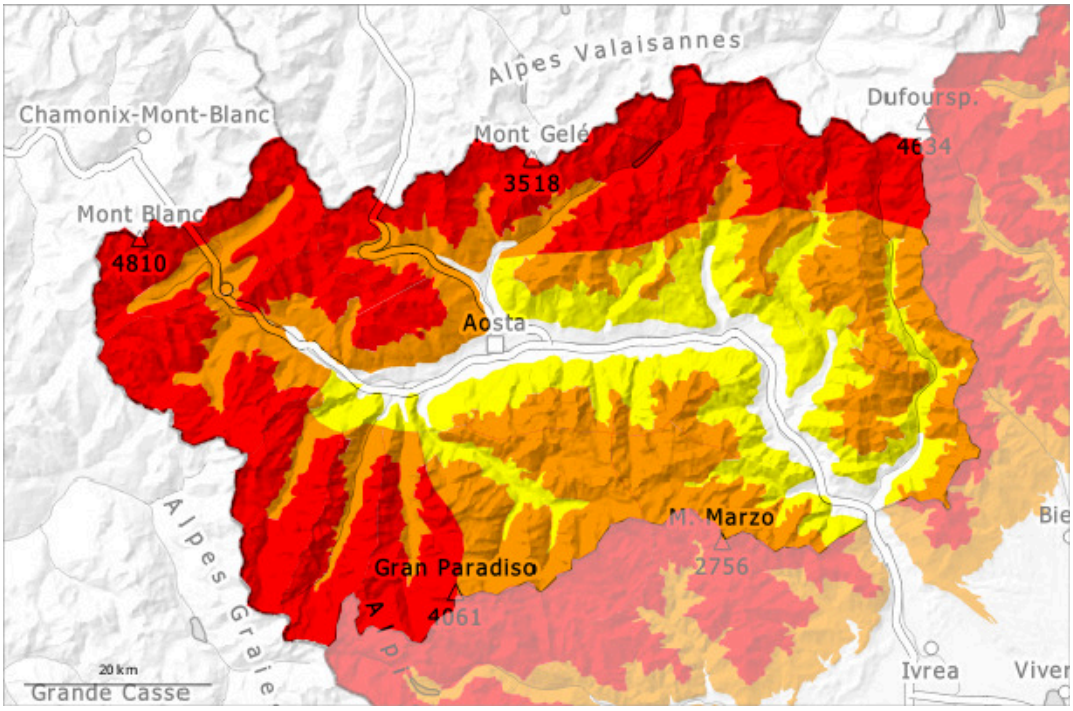

1	2	3	4	5
gering	mäßig	erheblich	groß	sehr groß

Gefahrenstufe 4 - Groß

Tendenz: Lawinengefahr bleibt gleich
am Dienstag, den 17.02.2026

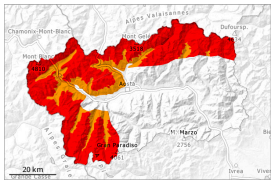

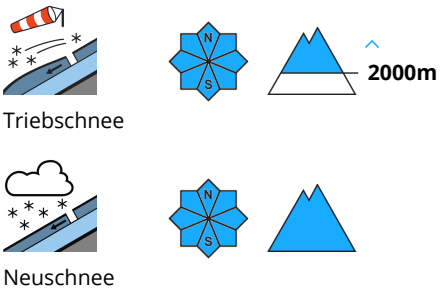

Allmählicher Anstieg der Gefahr von trockenen Lawinen mit Neuschnee und starkem Wind.

Mit Neuschnee und starkem Wind nehmen Anzahl und Größe der Gefahrenstellen zu. Auch bereits entleerte Einzugsgebiete werden mit Schneefall und Wind wieder aufgefüllt, vor allem entlang der Grenze zu Frankreich und entlang der Grenze zur Schweiz.
Besonders an sehr steilen Hängen und an Triebschneehängen sind mittlere und vereinzelt große spontane Lawinen zu erwarten. Die Lawinen können dort in tiefen Schichten ausgelöst werden und sehr groß werden.
Einzelne Wintersportler können Lawinen auslösen. Vorsicht an steilen Hängen und in Rinnen, Mulden und hinter Geländekanten.
Für Touren und Variantenabfahrten abseits gesicherter Pisten sind die Verhältnisse heikel.

Schneedecke

Gefahrenmuster gm.6: lockerer schnee und wind | gm.1: bodennahe schwachschicht

Bis Montag fallen oberhalb von rund 1600 m verbreitet 30 bis 40 cm Schnee, lokal bis zu 80 cm. Der Wind bläst stark.
Der Neuschnee sowie die während dem Schneefall entstehenden Triebschneeansammlungen werden zunehmend störanfällig.
Die Schneedecke ist ungünstig geschichtet.
In Kamm- und Passlagen liegen je nach Windeinfluss sehr unterschiedliche Schneehöhen.
In den letzten Tagen wurden mehrere Schneebrettlawinen ausgelöst.

Tendenz

Die Wetterbedingungen erlauben eine langsame Verfestigung der Schneedecke.

Gefahrenstufe 3 - Erheblich

Tendenz: Lawinengefahr bleibt gleich
am Dienstag, den 17.02.2026

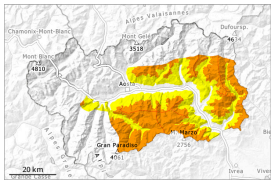

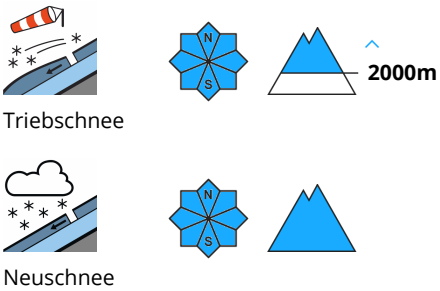

Allmählicher Anstieg der Gefahr von trockenen Lawinen mit Neuschnee und starkem Wind.

Mit Neuschnee und starkem Wind nehmen Anzahl und Größe der Gefahrenstellen zu.
Auch bereits entleerte Einzugsgebiete werden mit Schneefall und Wind wieder aufgefüllt.
Besonders an sehr steilen Hängen und an Triebschneehängen sind mittlere spontane Lawinen möglich.
Die Lawinen können stellenweise im Altschnee ausgelöst werden und recht groß werden.
Fernauslösungen sind möglich. Schwachschichten im Altschnee erfordern Vorsicht. Wummgeräusche und Risse beim Betreten der Schneedecke sind Alarmzeichen.
Einzelne Wintersportler können Lawinen auslösen. Vorsicht an steilen Hängen und in Rinnen, Mulden und hinter Geländekanten.

Schneedecke

Gefahrenmuster gm.6: lockerer schnee und wind | gm.1: bodennahe schwachschicht

Bis Montag fallen oberhalb von rund 1600 m verbreitet 10 bis 30 cm Schnee, lokal auch mehr. Der Wind bläst stark.
In Kamm- und Passlagen liegen je nach Windeinfluss sehr unterschiedliche Schneehöhen. Die Schneedecke ist ungünstig geschichtet.
In der Altschneedecke sind v.a. an West-, Nord- und Osthängen kantig aufgebaute Schwachschichten vorhanden.

Tendenz

Die Wetterbedingungen erlauben eine langsame Verfestigung der Schneedecke.