Lunedì 20.04.2026

Pubblicato il 19.04.2026 alle ore 17:00

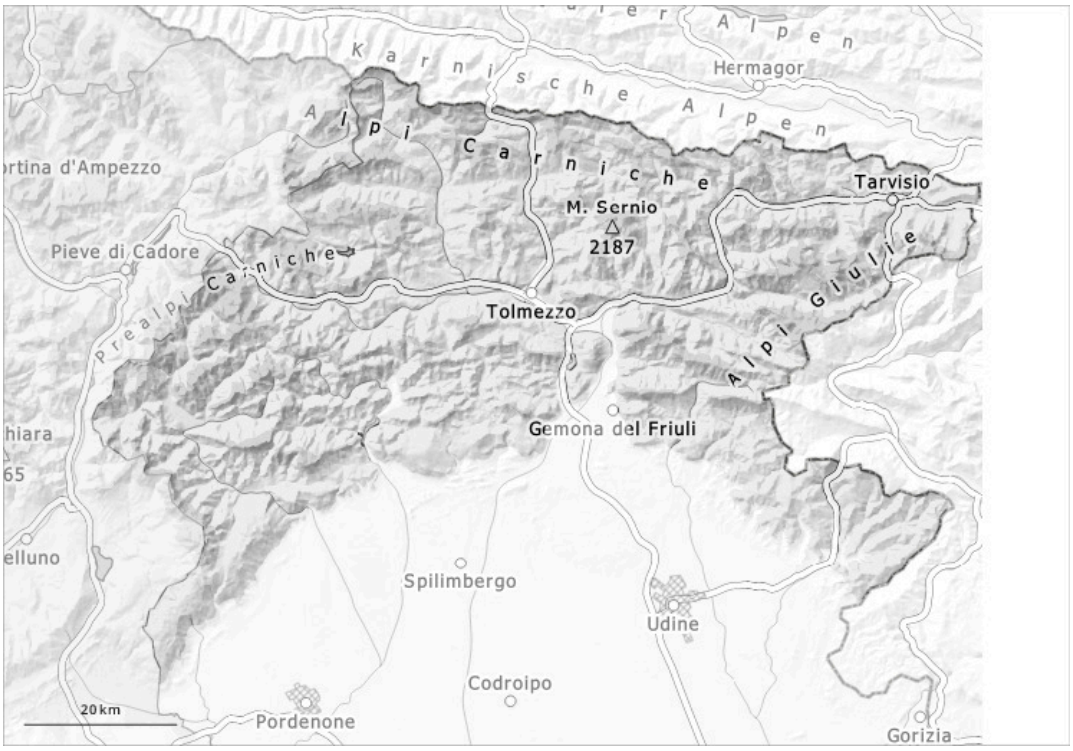

1	2	3	4	5
debole	moderato	marcato	forte	molto forte

Grado di pericolo 2 - Moderato

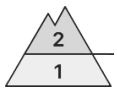

1800m

Tendenza: pericolo valanghe stabile
per Martedì il 21.04.2026

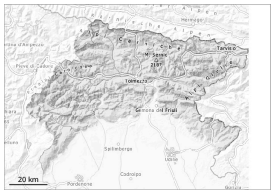

Neve bagnata

1800m

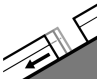

Valanghe di slittamento

1800m

Strati deboli persistenti

1800m

Piogge in molte regioni. Con l'umidificazione, i punti pericolosi aumenteranno.

Saranno possibili valanghe bagnate e per scivolamento di neve. Il pericolo di valanghe dovrebbe essere valutato con particolare attenzione sul posto. I punti pericolosi si trovano soprattutto nelle basi di pareti rocciose, come pure nelle zone in prossimità delle creste, nei canaloni e nelle conche. Particolarmente insidiosi sono i punti dove nel manto di neve vecchia sono presenti strati deboli. Le valanghe possono coinvolgere gli strati più profondi del manto nevoso.

Manto nevoso

La copertura nevosa e lo spessore del manto sono molto variabili a seconda dell'esposizione e della quota e si sta sempre più riducendo. Con le condizioni meteo il manto nevoso si impregnerà ulteriormente in molte zone. In molti punti è presente poca neve sui pendii esposti a sud. Soprattutto sui pendii ombreggiati, all'interno del manto nevoso si trovano strati fragili.

Tendenza

Il tempo sarà nuvoloso. Piogge in molte regioni al di sotto dei 2000 m circa.