Lunedì 16.02.2026

Pubblicato il 15.02.2026 alle ore 17:00

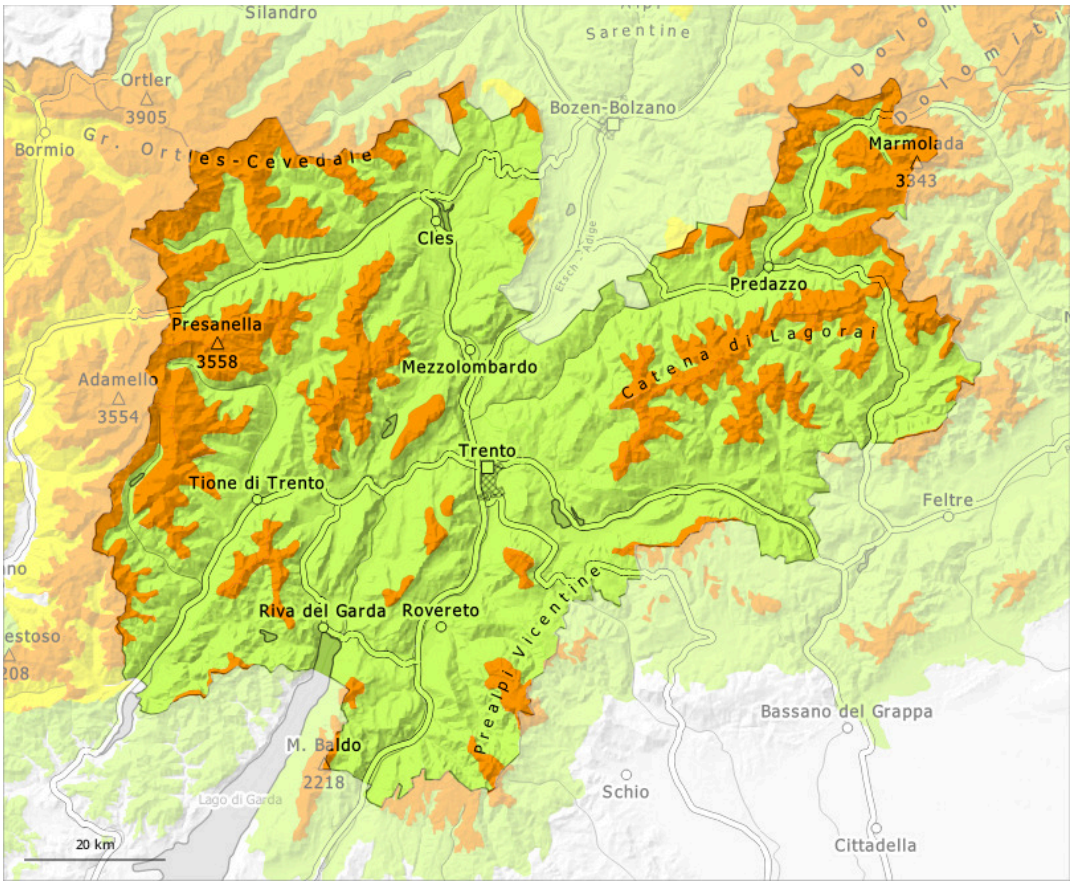

1	2	3	4	5
debole	moderato	marcato	forte	molto forte

Grado di pericolo 3 - Marcato

Limite del bosco

Tendenza: pericolo valanghe stabile
per Martedì il 17.02.2026

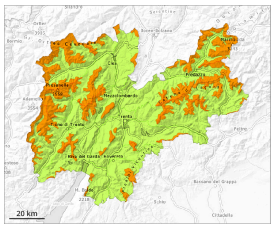

Strati deboli persistenti

Limite del bosco

Lastrone da vento

Limite del bosco

Gli strati deboli presenti nella neve vecchia rappresentano la principale fonte di pericolo. Inoltre occorre fare attenzione agli accumuli di neve ventata.

In molte aree sabato sono caduti da 10 a 20 cm di neve al di sopra dei 1800 m circa, localmente anche di più. Il vento è stato a tratti forte. I nuovi accumuli di neve ventata e quelli meno recenti possono facilmente subire un distacco provocato o spontaneo. Le valanghe possono trascinare l'intero manto nevoso e raggiungere dimensioni piuttosto grandi, principalmente nelle conche, nei canaloni e dietro ai cambi di pendenza.
Gli strati deboli presenti nella neve vecchia possono distaccarsi sempre ancora in seguito al passaggio di alcune persone. Attenzione soprattutto sui pendii molto ripidi esposti a ovest, nord ed est al di sopra del limite del bosco e sui pendii ombreggiati poco frequentati. I rumori di "whum" e la formazione di fessure quando si calpesta la coltre di neve così come nuove valanghe sono campanelli di allarme che rimandano a questo pericolo.
I punti pericolosi sono piuttosto frequenti e difficilmente individuabili anche da parte dell'escursionista esperto. Si raccomandano distanze di scarico e discese singole. Sono necessarie esperienza e prudenza.

Manto nevoso

Situazione tipo st.6: neve a debole coesione e vento | st.1: strato debole persistente basale

All'interno del manto di neve vecchia si trovano pronunciati strati fragili. Ciò specialmente sui pendii esposti a ovest, nord ed est.
Ad alta quota, negli ultimi due giorni gli accumuli di neve ventata sono ulteriormente cresciuti. Il manto nevoso rimane instabile a livello generale.
Soprattutto nelle regioni settentrionali esposte al föhn, cadrà un po' di neve.

Tendenza

> Il pericolo di valanghe rimarrà invariato. Al di sopra del limite del bosco, la situazione valanghiva è insidiosa.