# Venerdì 20.02.2026

Pubblicato il 19.02.2026 alle ore 17:00

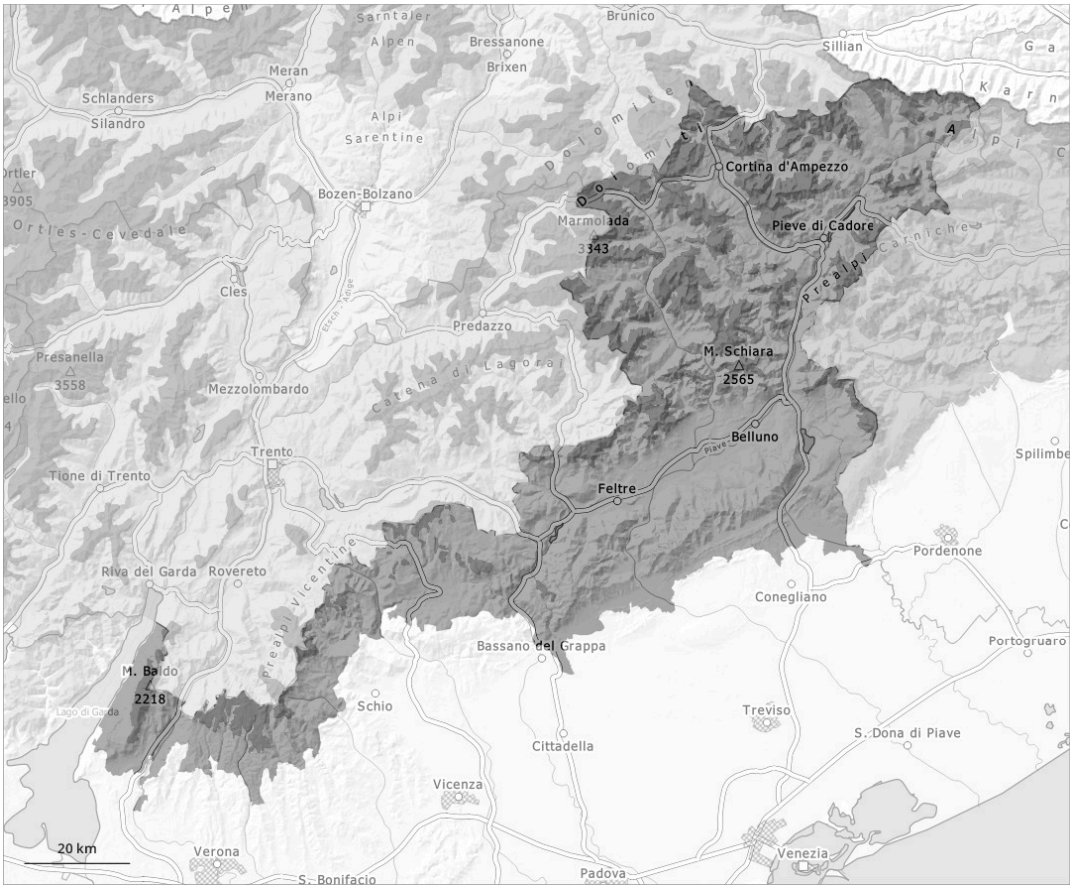


| 1 | 2 | 3 | 4 | 5 |
|---|---|---|---|---|
| debole | moderato | marcato | forte | molto forte |

## Grado di pericolo 4 - Forte

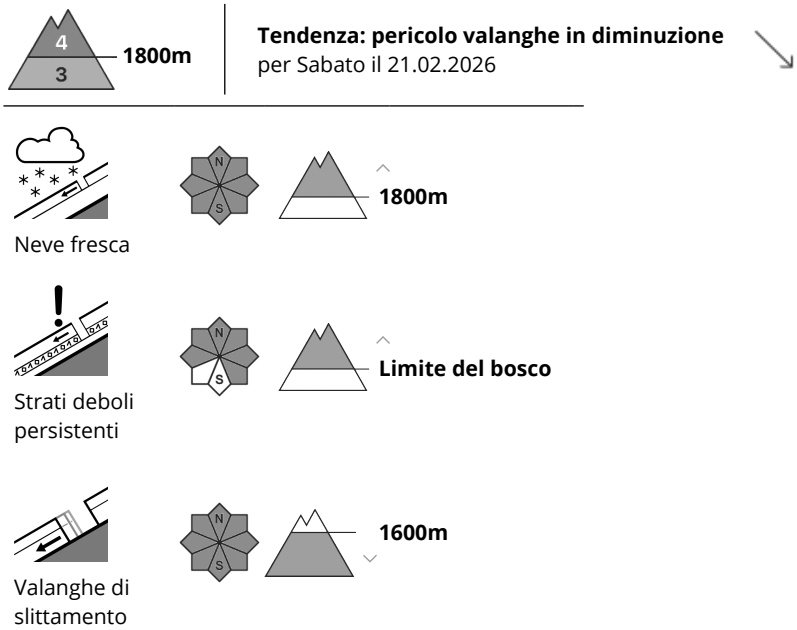


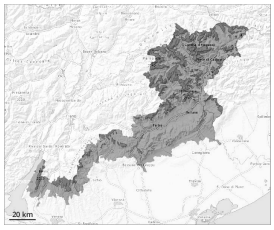


### A livello locale sono caduti sino a 50 cm di neve. Con neve fresca e vento forte pericolo di valanghe.

La neve fresca poggia su una sfavorevole superficie del manto di neve vecchia. Con neve fresca e vento in parte forte a tutte le esposizioni si sono formati estesi accumuli di neve ventata. I punti pericolosi si trovano soprattutto sui pendii carichi di neve soffiata esposti in tutte le direzioni al di sopra dei 1800 m circa come pure nelle zone di passaggio da poca a molta neve.
Gli strati deboli presenti nella neve vecchia sono insidiosi. In alcuni punti le valanghe possono subire un distacco negli strati più profondi del manto nevoso e raggiungere grandi dimensioni.

### Manto nevoso

Neve fresca a bassa quota. A livello locale sono caduti sino a 50 cm di neve. In alcune regioni sono caduti sino a 30 cm di neve al di sopra dei 600 m circa. La neve fresca ricopre un debole manto di neve vecchia. Con neve fresca e vento in parte forte proveniente da nord ovest a tutte le esposizioni si formeranno accumuli di neve ventata instabili. Le osservazioni sul territorio e gli strati deboli presenti nella neve vecchia indicano la scarsa stabilità del manto nevoso.