Giovedì 16.04.2026

Pubblicato il 15.04.2026 alle ore 17:00

Mattina

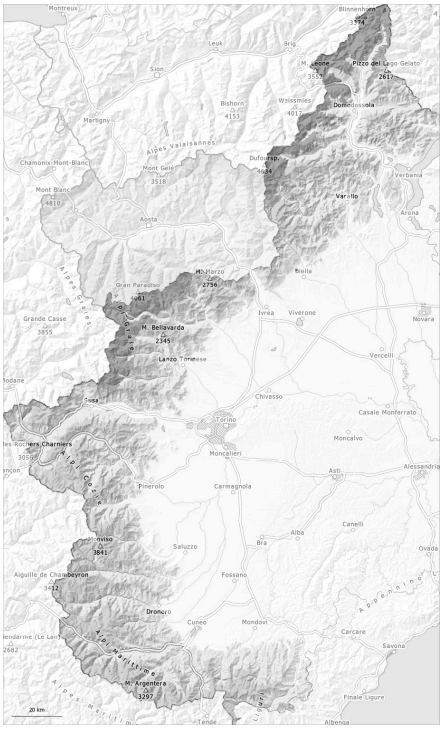

pomeriggio

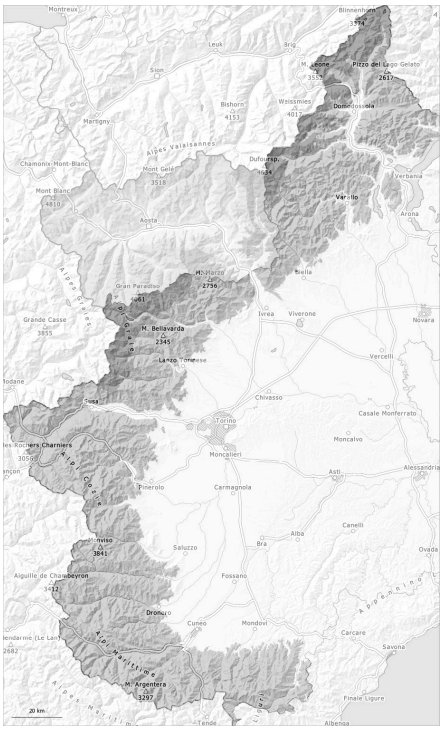

1	2	3	4	5
debole	moderato	marcato	forte	molto forte

Grado di pericolo 3 - Marcato

AM:

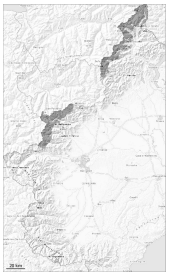

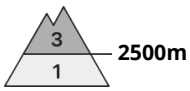

Tendenza: pericolo valanghe stabile
per Venerdì il 17.04.2026

Lastrone da vento

PM:

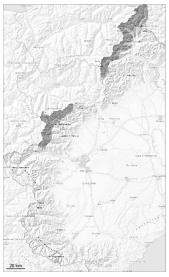

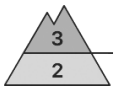

Tendenza: pericolo valanghe stabile
per Venerdì il 17.04.2026

Lastrone da vento

Neve bagnata

Neve fresca e neve ventata in quota. Ma soprattutto il pericolo di valanghe umide e bagnate aumenterà nel corso della giornata.

Al di sopra dei 2500 m circa: Con neve fresca e vento proveniente da nord est negli ultimi tre giorni nelle zone in prossimità delle creste e dei passi si sono formati accumuli di neve ventata in parte instabili. Le valanghe possono subire un distacco negli strati superficiali del manto e, soprattutto sui pendii ombreggiati molto ripidi, raggiungere grandi dimensioni.

Con l'umidificazione, specialmente sui pendii erbosi molto ripidi e sui pendii rocciosi sono possibili valanghe bagnate nel corso della giornata di medie e, a livello isolato, di grandi dimensioni. I distacchi spontanei di valanghe e gli sprofondamenti nel manto di neve vecchia indicano la sfavorevole struttura del manto nevoso.
Le escursioni dovrebbero iniziare e terminare presto.

Manto nevoso

Situazione tipo st.6: neve a debole coesione e vento | st.10: situazione primaverile

Da domenica sono caduti diffusamente da 40 a 60 cm di neve al di sopra dei 2000 m circa, localmente anche di più. Negli ultimi due giorni, al di sopra dei 2500 m circa sono state osservate numerose valanghe di piccole e medie dimensioni. Ad alta quota, sono cadute alcune valanghe nubiformi in parte di grandi dimensioni.

Sui pendii ombreggiati come pure ad alta quota: In molti punti la neve fresca e quella ventata poggiano su una crosta dura.

Notte serena: La superficie del manto nevoso si è rigelata ed è portante. Il sole e il calore causeranno nel corso della giornata un rapido inumidimento del manto nevoso. Ciò soprattutto sui pendii ripidi esposti a est, sud e ovest alle quote medie e alte, come pure sui pendii esposti a nord al di sotto dei 2400 m circa. Al di sotto dei 2500 m circa è presente solo poca neve sui pendii esposti a sud.

Tendenza

Il tempo sarà mite. Dopo una notte serena, generalmente condizioni favorevoli, poi il pericolo di valanghe bagnate e per scivolamento di neve aumenterà.

Con le forti oscillazioni di temperatura e l'irradiazione solare, nei prossimi giorni gli accumuli di neve ventata si stabilizzeranno.

Grado di pericolo 2 - Moderato

AM:

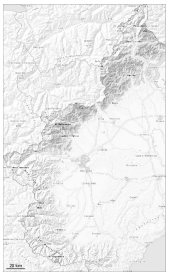

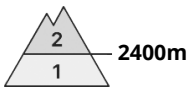

Tendenza: pericolo valanghe stabile
per Venerdì il 17.04.2026

Lastrone da vento

PM:

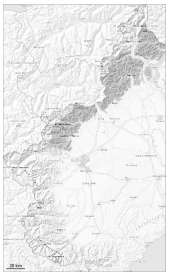

Tendenza: pericolo valanghe stabile
per Venerdì il 17.04.2026

Lastrone da vento

Neve bagnata

Il pericolo di valanghe umide e bagnate aumenterà nel corso della giornata.

Con neve fresca e vento proveniente da nord est negli ultimi tre giorni nelle zone in prossimità delle creste e dei passi si sono formati accumuli di neve ventata in parte instabili. Questi possono distaccarsi soprattutto in seguito a un forte sovraccarico e raggiungere dimensioni medie. Ciò soprattutto sui pendii molto ripidi, come pure ai piedi di pareti rocciose e dietro ai cambi di pendenza.

Con il rialzo termico e l'irradiazione solare diurni, specialmente sui pendii molto ripidi sono possibili valanghe per scivolamento di neve e colate umide di piccole e medie dimensioni.

I distacchi spontanei di valanghe e gli sprofondamenti nel manto di neve vecchia indicano la debole struttura del manto nevoso. Le escursioni dovrebbero iniziare e terminare in tempo.

Manto nevoso

Situazione tipo st.6: neve a debole coesione e vento | st.10: situazione primaverile

Da domenica sono caduti diffusamente da 40 a 60 cm di neve al di sopra dei 2000 m circa, localmente anche di più. Da martedì, al di sopra dei 2500 m circa sono state osservate alcune valanghe di piccole e medie dimensioni.

Notte serena: La superficie del manto nevoso si è rigelata ed è portante. Il sole e il calore causeranno nel corso della giornata un rapido inumidimento del manto nevoso. Ciò soprattutto sui pendii ripidi esposti a

est, sud e ovest alle quote medie e alte, come pure sui pendii esposti a nord al di sotto dei 2400 m circa. Al di sotto dei 2400 m circa è presente solo poca neve sui pendii esposti a sud.

Tendenza

Il tempo sarà mite.
Dopo una notte serena, generalmente condizioni favorevoli, poi il pericolo di valanghe bagnate e per scivolamento di neve aumenterà.

Grado di pericolo 2 - Moderato

AM:

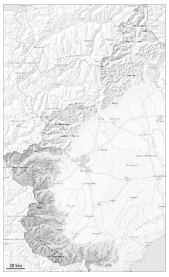

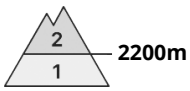

Tendenza: pericolo valanghe stabile
per Venerdì il 17.04.2026

Lastrone da vento

PM:

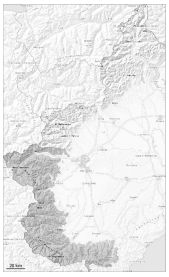

Tendenza: pericolo valanghe stabile
per Venerdì il 17.04.2026

Lastrone da vento

Neve bagnata

Il pericolo di valanghe umide e bagnate aumenterà nel corso della giornata.

La neve fresca e gli accumuli di neve ventata che si sono formati durante le nevicate e per lo più di piccole dimensioni possono subire un distacco specialmente in caso di forte sovraccarico ad alta quota. Ciò soprattutto sui pendii molto ripidi, come pure ai piedi di pareti rocciose e dietro ai cambi di pendenza.

Con il rialzo termico e l'irradiazione solare diurni, specialmente sui pendii molto ripidi sono possibili valanghe per scivolamento di neve e colate umide di piccole e medie dimensioni.

I distacchi spontanei di valanghe e gli sprofondamenti nel manto di neve vecchia indicano la debole struttura del manto nevoso. Le escursioni dovrebbero iniziare e terminare in tempo.

Manto nevoso

Situazione tipo st.6: neve a debole coesione e vento | st.10: situazione primaverile

Da domenica sono caduti diffusamente da 5 a 30 cm di neve al di sopra dei 2100 m circa. Martedì la pioggia mista a neve ha causato al di sotto dei 2200 m circa un inumidimento del manto nevoso.
La superficie del manto nevoso si è rigelata ed è portante e si ammorbidirà già al mattino. Ciò soprattutto sui pendii ripidi esposti a est, sud e ovest al di sotto dei 2700 m circa, come pure sui pendii esposti a nord al di sotto dei 2400 m circa.

Al di sotto dei 2200 m circa non c'è neve sui pendii esposti a sud.

Tendenza

Il tempo sarà mite.
Dopo una notte serena, generalmente condizioni favorevoli, poi il pericolo di valanghe bagnate e per scivolamento di neve aumenterà.